PRUNET ARCHITECTURE ET URBANISME

REFERENCES

66 rue des Binelles 92310 SÈVRES - Tél. : 01 46 26 75 62 - Fax : 01 46 26 21 72 - prunet.architecture@wanadoo.fr

PRUNET ARCHITECTURE ET URBANISME

REAMENAGEMENT - RESTRUCTURATION

66 rue des Binelles 92310 SÈVRES - Tél. : 01 46 26 75 62 - Fax : 01 46 26 21 72 - prunet.architecture@wanadoo.fr

PRUNET ARCHITECTURE ET URBANISME

ARLES

Restructuration et refonte du Museon Arlaten

comprenant le traitement des vestiges archéologiques de l'ancien « Forum Adiectum » découverts au XIXe siècle.

Bâtiment classé MH - Vestiges archéologiques

Maître d'ouvrage	CONSEIL GENERAL DES BOUCHES DU RHÔNE
Architecte muséographe	TETRARC
Architecte associé	PRUNET
Economistes	AEI / HUET (MH)
Bureaux d'études techniques	EGIS / SERDB (acoustique)
Conservation préventive	ARRESTAYS
Eclairagiste	MAGOS
Type de mission	Mission complète loi MOP + DIA + SYNT
Date de réalisation	2016-2019
Coût des travaux	11 M€
Surface	2073 m²

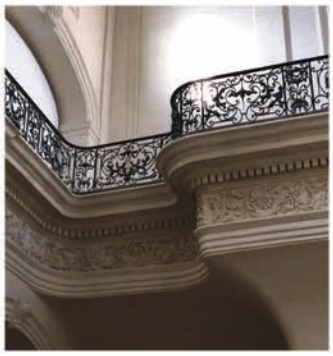

66 rue des Binelles 92310 Sèvres - 01 46 26 75 62 - prunet.architecture@wanadoo.fr - www.prunet-architecture.com

PRUNET ARCHITECTURE ET URBANISME

ARRAS

Aménagement de la Bilbliothèque Centrale de Prêt dans le Palais Saint-Vaast

Bâtiment classé MH

Maître d'ouvrage	VILLE D'ARRAS Hôtel de Ville 62000 Arras
Architecte mandataire	PRUNET
Bureau d'études	SEET CECOBA
Type de mission	Mission m1
SHON	4.000 m2
Date de réalisation	1989-1992
Coût des travaux	2,3 M€

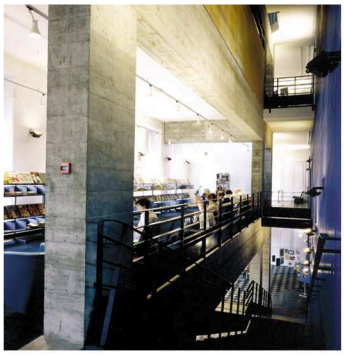
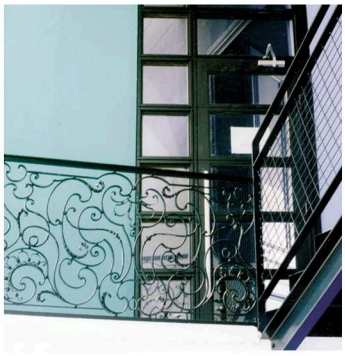

66 rue des Binelles 92310 Sèvres - 01 46 26 75 62 - prunet.architecture@wanadoo.fr - www.prunet-architecture.com

PRUNET ARCHITECTURE ET URBANISME

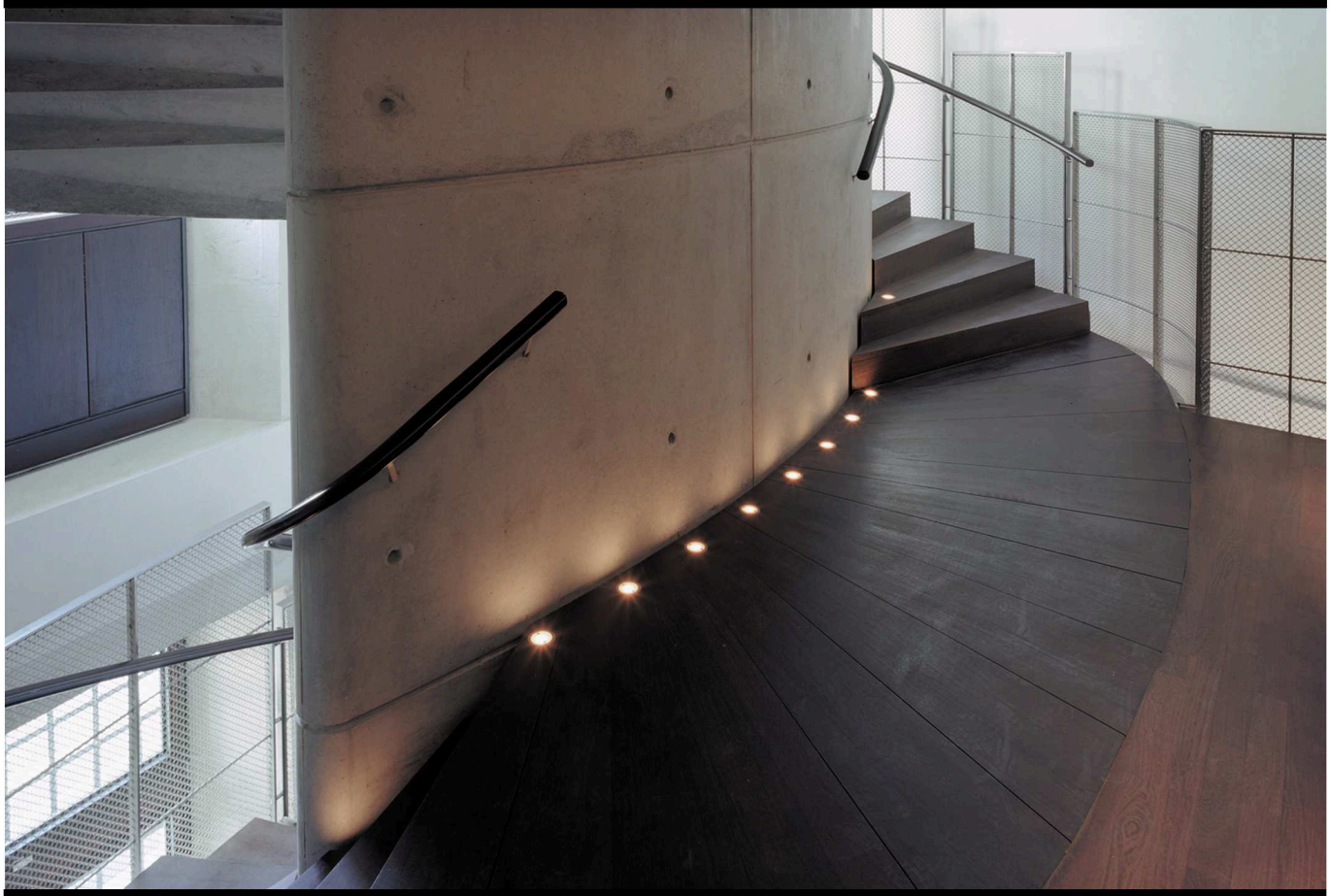

BESANÇON

Restauration et aménagement du Palais Granvelle (XVIe s.) en musée du Temps

Bâtiment classé MH

Maître d'ouvrage	VILLE DE BESANÇON 2 rue Mégevand 25000 Besançon
Architecte mandataire	PRUNET
Économiste	Pascal ASSELIN
Bureaux d'études	TOUZALIN - CORNET - BETIC
Type de mission	"Monuments historiques"
SHON	2.700 m2
Date de réalisation	1998-2002
Coût des travaux	4,9 M€

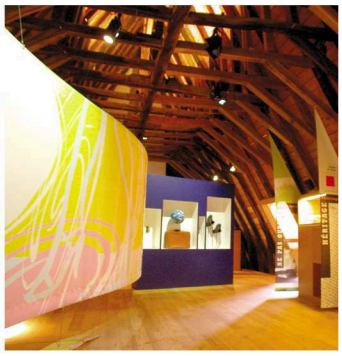

66 rue des Binelles 92310 Sèvres - 01 46 26 75 62 - prunet.architecture@wanadoo.fr - www.prunet-architecture.com

RÉHABILITATION - RESTAURATION
> CULTUREL - MUSÉE

PRUNET ARCHITECTURE ET URBANISME

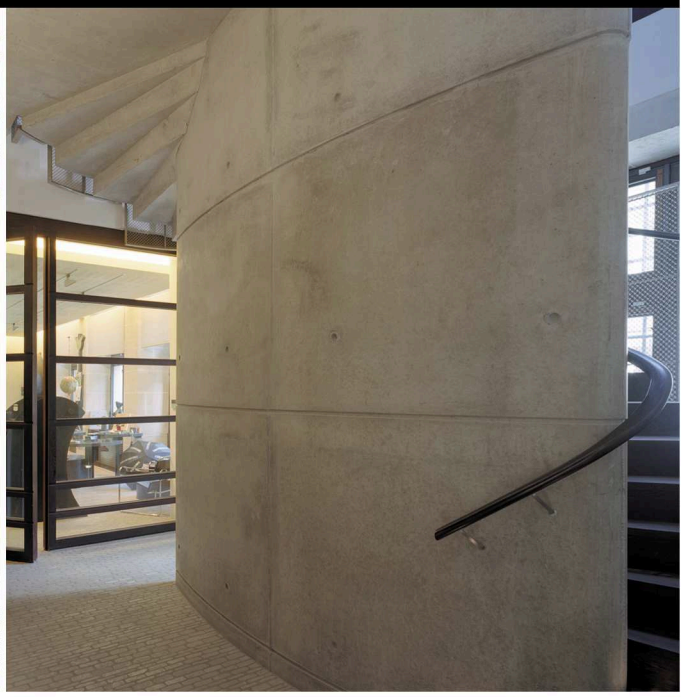

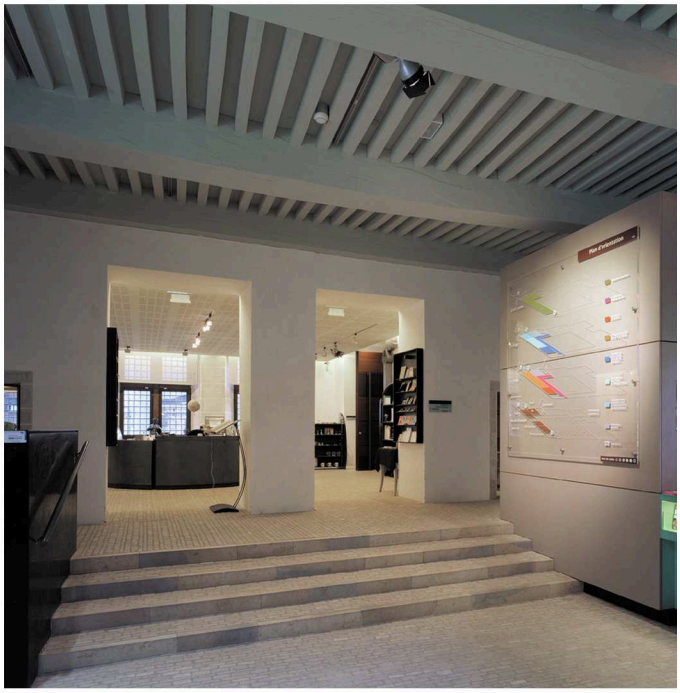

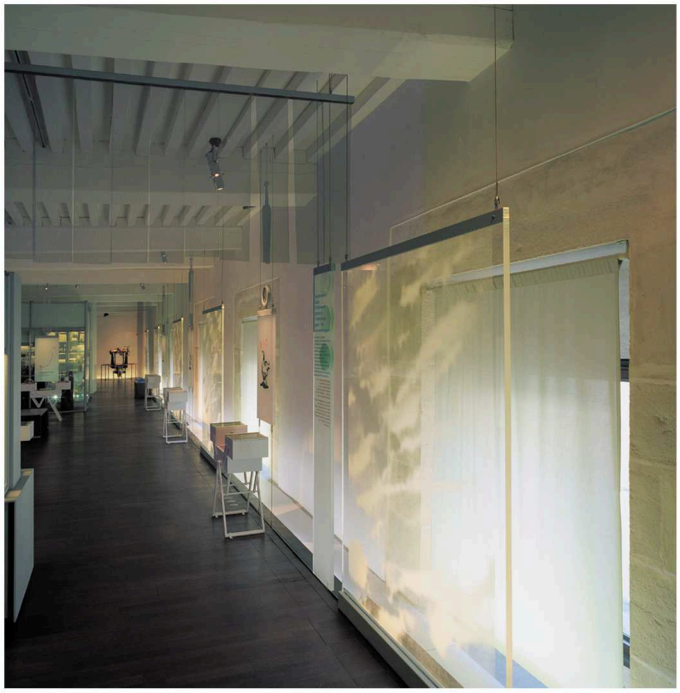

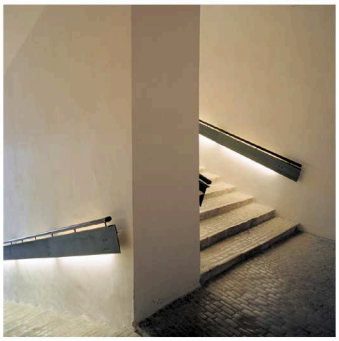

66 rue des Binelles 92310 SÈVRES - Tél. : 01 46 26 75 62 - Fax : 01 46 26 21 72 - prunet.architecture@wanadoo.fr

PRUNET ARCHITECTURE ET URBANISME

BORDEAUX

Restauration et extension des anciens magasins des Vivres de la Marine pour l'aménagement de bureaux

Maître d'ouvrage	RIVIERE AVOCATS ASSOCIES
Architecte mandataire	AROTCHAREN
Architectes associés	FORMALOCAL PRUNET
Economistes	VPEAS + CAMEBAT
Bureaux d'études	CETAB
Type de mission	Mission de base + DIA + OPC + synthèse 3D
Surface	2.880 m²
Date de réalisation	Etudes en cours
Coût des travaux	6 M€

66 rue des Binelles 92310 SÈVRES - Tél. : 01 46 26 75 62 - Fax : 01 46 26 21 72 - prunet.architecture@wanadoo.fr

PRUNET ARCHITECTURE ET URBANISME

CAMBRAI

Concours pour la restructuration et l'extension de l'ancien Collège des Jésuites en Laboratoire Culturel

Maître d'ouvrage COMMUNAUTE D'AGGLOMERATION DE CAMBRAI

Architecte mandataire PRUNET

Scénographe-Muséographe Philippe DANGLES
BET Structure NEMO-K
BET Fluides ALTERNET
BET HQE RFR ELEMENTS
Acousticien CIAL
Economiste VOTRUBA

SHON 4000 m²

Type de mission CONCOURS (2012)

66 rue des Binelles 92310 Sèvres - 01 46 26 75 62 - prunet.architecture@wanadoo.fr - www.prunet-architecture.com

PRUNET ARCHITECTURE ET URBANISME

CHAMBERY

Rénovation du musée savoisien

Concours projet lauréat

Maître d'ouvrage	DEPARTEMENT DE LA SAVOIE
Architecte mandataire	PRUNET
Architecte associé	DETRY & LEVY
Scénographe	STUDIO ADELINE RISPAL
Economiste	HUET
Bureaux d'études	AMSTEIN & WALTHERT ESCA - LKL
Type de mission	MOP + EXE
Date de réalisation	2019-2020
Surface (SUP)	3400 m²
Coût des travaux	8 M€

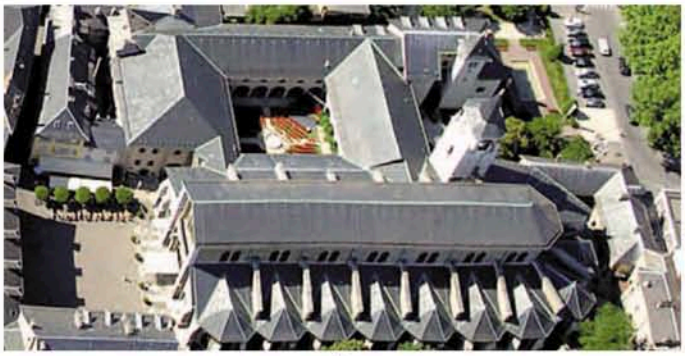

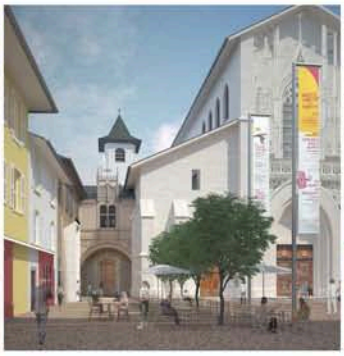

66 rue des Binelles 92310 SÈVRES - Tél. : 01 46 26 75 62 - Fax : 01 46 26 21 72 - prunet.architecture@wanadoo.fr

PRUNET ARCHITECTURE ET URBANISME

COLMAR

création du Centre Européen du Livre et de l'illustration dans la bibliothèque des Dominicains

Maître d'ouvrage VILLE DE COLMAR

Architecte mandataire PRUNET
Architectes associé HENRION
MONGELLIO-PLISSON
Muséographe MAZAUBRUN
Paysagiste INUITS
Bureaux d'études HAGENMULLET + OTE
Economiste VOTRUBA

Type de mission Concours (2016)

SHON 5 134 m²

Coût des travaux 9,6 M€

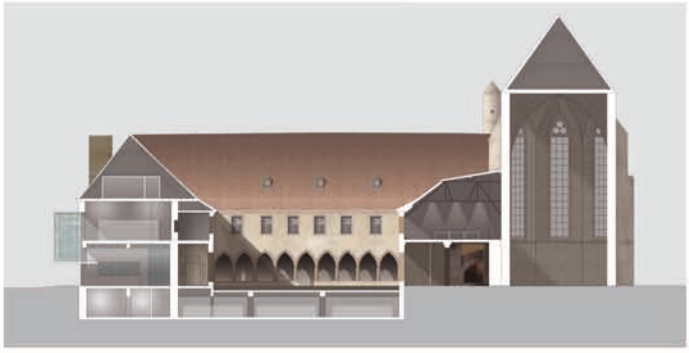

66 rue des Binelles 92310 Sèvres - 01 46 26 75 62 - prunet.architecture@wanadoo.fr - www.prunet-architecture.com

PRUNET ARCHITECTURE ET URBANISME

COULOMMIERS

Réalisation de la Maison des Fromages de Brie et réhabilitation du musée municipal

Maître d'ouvrage VILLE DE COULOMMIERS

Architecte mandataire PRUNET
Scénographe SOMPAIRAC
Muséographe SENS DE VISITE
Paysagiste LEBLANC-VENACQUE
Bureaux d'études ESCA + ALTERNET
Economiste CAMEBAT
Acousticien LAMOUREUX

Type de mission Concours (2018)

SHON 1 200 m²

Coût des travaux 5,5 M€

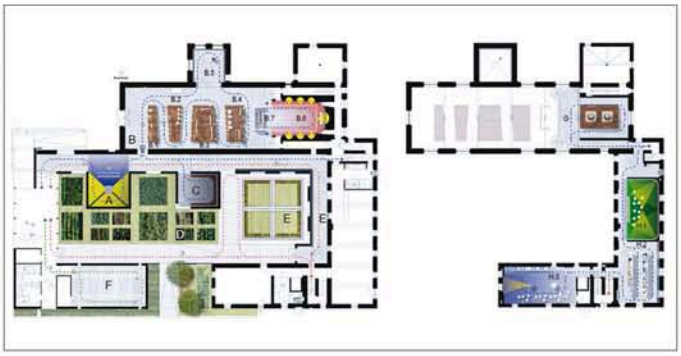

66 rue des Binelles 92310 Sèvres - 01 46 26 75 62 - prunet.architecture@wanadoo.fr - www.prunet-architecture.com

PRUNET ARCHITECTURE ET URBANISME

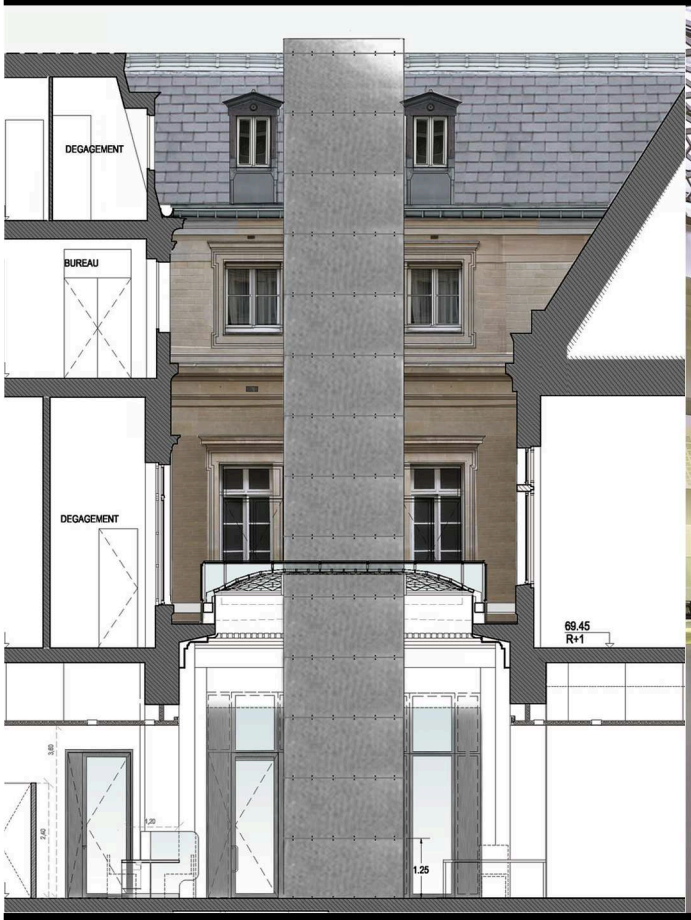

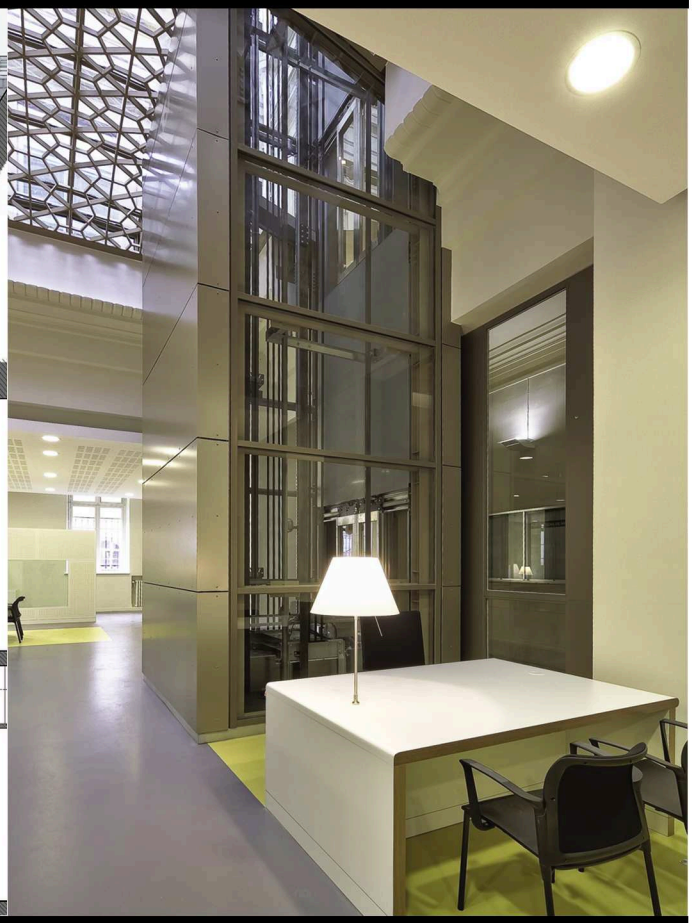

PARIS

Restauration et mise en accessibilité de la Mairie du 14e arrondissement

Installation d'un ascenseur, restitution de la voûte en pavés de verre et aménagements intérieurs

Maître d'ouvrage VILLE DE PARIS

Architecte mandataire PRUNET

Bureau d'études Structure C & E Ingénierie
Bureau d'études Fluides CAP INGELEC
Economiste DAL

Type de mission Mission de base + DIA

Date de réalisation 2010-2012

Surface 300 m²

Coût des travaux 1,1 M€

66 rue des Binelles 92310 Sèvres - 01 46 26 75 62 - prunet.architecture@wanadoo.fr - www.prunet-architecture.com

REHABILITATION - RESTAURATION
> ADMINISTRATION

PRUNET ARCHITECTURE ET URBANISME

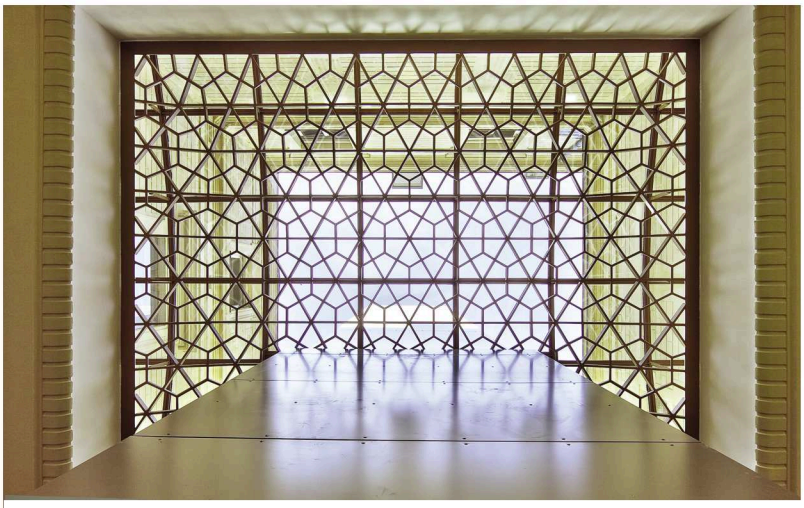

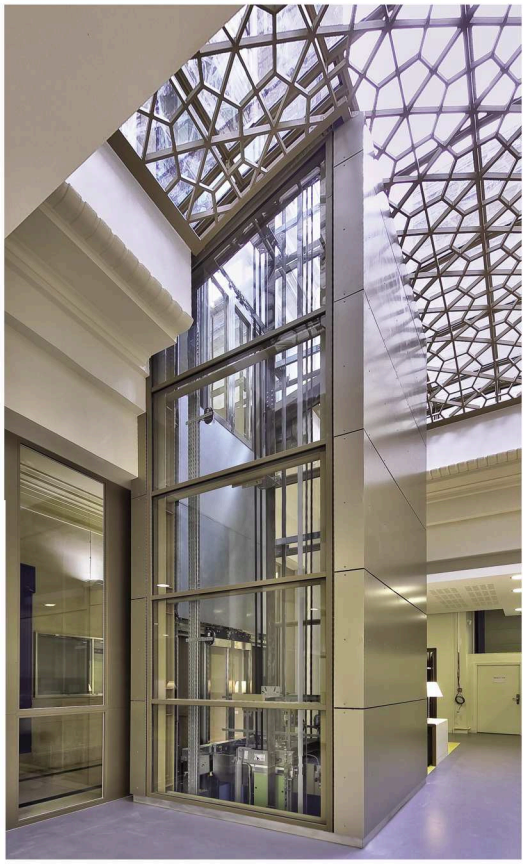

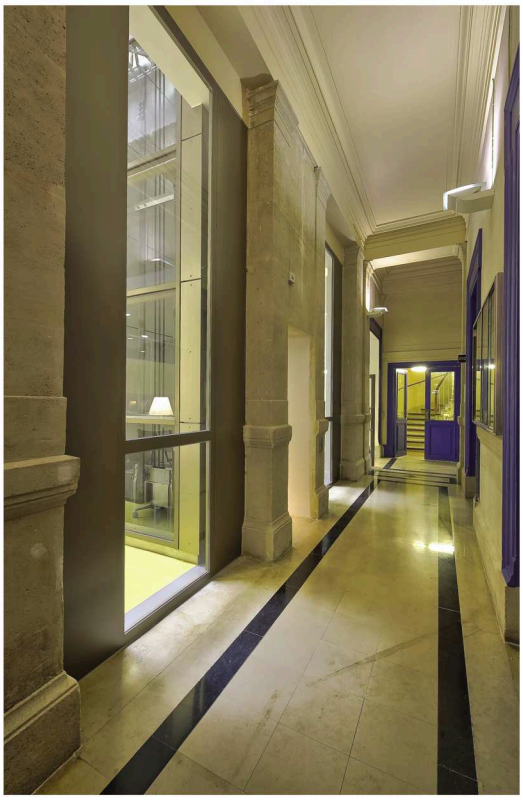

66 rue des Binelles 92310 Sèvres - 01 46 26 75 62 - prunet.architecture@wanadoo.fr - www.prunet-architecture.com

PRUNET ARCHITECTURE ET URBANISME

PROVINS

Rénovation, réhabilitation et extension du Lycée Thibaud de Champagne

Bâtiments classés MH situés dans la vieille ville de Provins, site classé au patrimoine de l'Unesco

Maître d'ouvrage CONSEIL REGIONAL D'ILE-DE-FRANCE
17 rue du Dr Lancereaux 75008 PARIS

Architecte mandataire PRUNET
Bureau d'études JACOBS FRANCE (SERETE)
Economiste AEI

Type de mission Etude Préalable + Base loi MOP + DIA + EXE partiel

Surfaces traitées 10.750 m² + 2.000 m² neuf

Date de réalisation 2008-2014
Coût des travaux 30 M€

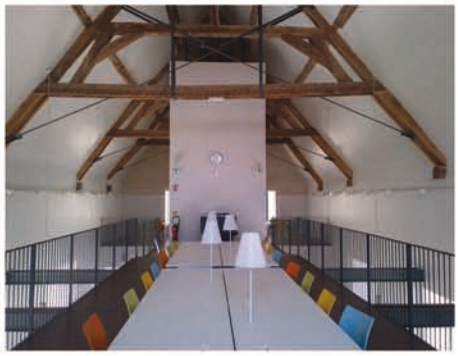

66 rue des Binelles 92310 Sèvres - 01 46 26 75 62 - prunet.architecture@wanadoo.fr - www.prunet-architecture.com

RÉHABILITATION - EXTENSION
> EDUCATION

PRUNET ARCHITECTURE ET URBANISME

66 rue des Binelles 92310 Sèvres - 01 46 26 75 62 - prunet.architecture@wanadoo.fr - www.prunet-architecture.com

PRUNET ARCHITECTURE ET URBANISME

PARIS

Réaménagement de l'Hôtel Chalons-Luxembourg pour les services administratifs du Mémorial de la Shoah

Maître d'ouvrage	MEMORIAL DE LA SHOAH
Architecte mandataire	PRUNET
Economistes	CIZEL + VOTRUBA
Bureaux d'études	PARICA + CASSO CIAL + ID EUROPE
Type de mission	Mission complète + DIA
SHON	1.165 m²
Date de réalisation	2018-2019
Coût des travaux	5 M€

66 rue des Binelles 92310 SÈVRES - Tél. : 01 46 26 75 62 - Fax : 01 46 26 21 72 - prunet.architecture@wanadoo.fr

PRUNET ARCHITECTURE ET URBANISME

PARIS

Aménagement de l'accueil de l'Assemblée Nationale

Bâtiment classé MH

Maître d'ouvrage	ASSEMBLÉE NATIONALE 126 rue de l'Université 75007 Paris
Architecte mandataire	PRUNET
Bureaux d'études	NEMOK-BATEC-MAGOS
Type de mission	Mission de base loi MOP + EXE partiel + Mobilier
SHON	500 m2
Date de réalisation	2003-2004
Coût des travaux	2,6 M€

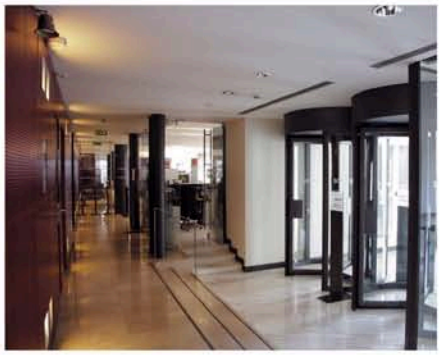

66 rue des Binelles 92310 Sèvres - 01 46 26 75 62 - prunet.architecture@wanadoo.fr - www.prunet-architecture.com

PRUNET ARCHITECTURE ET URBANISME

ROUEN

Chapelle Corneille
Réalisation d'un auditorium

Maître d'ouvrage	CONSEIL REGIONAL HAUTE - NORMANDIE 5 rue Robert Schuman, BP 1129 - 76174 Rouen Cedex 1
Architecte mandataire Architecte co-traitant	Pascal PRUNET Laetitia CONREAUX
Bureaux d'études	OTCI - ESTAIR - CIAL - SCENE
Type de mission	Concours (2011)
SHON construite	480 m2
Coût des travaux	4,3 M€

66 rue des Binelles 92310 Sèvres - 01 46 26 75 62 - prunet.architecture@wanadoo.fr - www.prunet-architecture.com

PRUNET ARCHITECTURE ET URBANISME

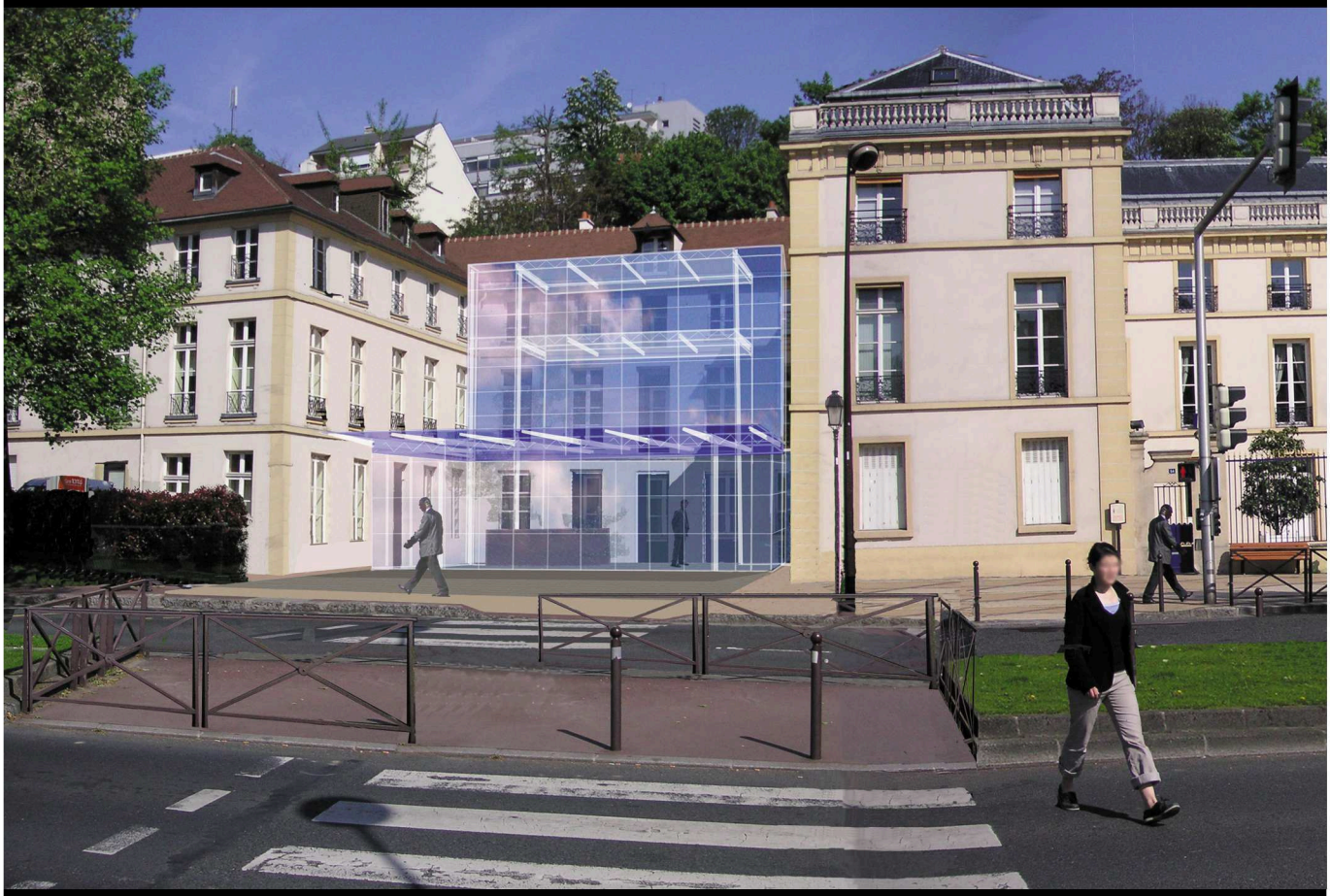

SÈVRES

Réaménagement de l'hôtel de ville

Maître d'ouvrage VILLE DE SÈVRES
54 Grande Rue 92310 Sèvres

Architecte mandataire PRUNET

Bureau d'études S.O.T.E.C.

Type de mission Concours (2005)

SHON extension 108 m2

Coût des travaux 3,1 M€

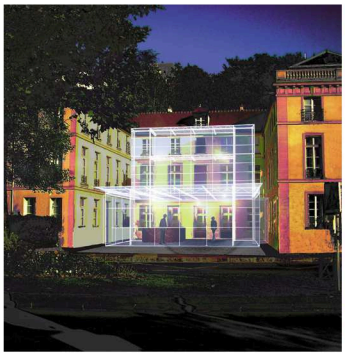

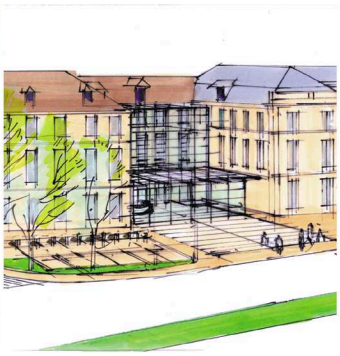

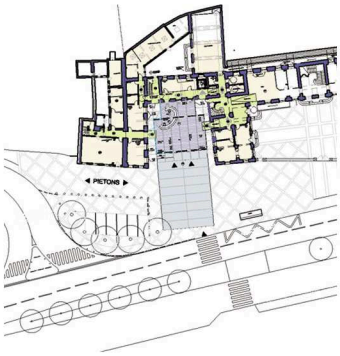

66 rue des Binelles 92310 Sèvres - 01 46 26 75 62 - prunet.architecture@wanadoo.fr - www.prunet-architecture.com

PRUNET ARCHITECTURE ET URBANISME

SAINT-GEORGES-DES-GARDES

Rénovation et extension de l'Abbaye Notre-Dame-des-Gardes

Restauration et remplacement de menuiseries et de vitraux

Maître d'ouvrage	ABBAYE DE NOTRE-DAME-DES-GARDES 49120 Saint-Georges-des-Gardes
Architecte mandataire	PRUNET
Bureaux d'études	NEMO-K et BATEL
Economiste	HUET
Type de mission	Mission de base loi MOP
Date de réalisation	2005-2007
SHON	Existant 6.297 m2 Extension 314 m2
Coût des travaux	1,7 M€

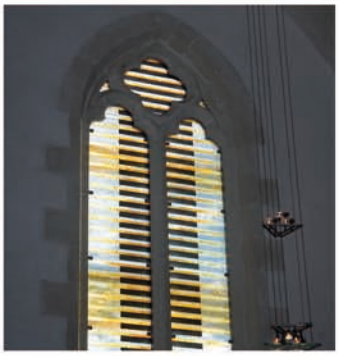

66 rue des Binelles 92310 Sèvres - 01 46 26 75 62 - prunet.architecture@wanadoo.fr - www.prunet-architecture.com

PRUNET ARCHITECTURE ET URBANISME

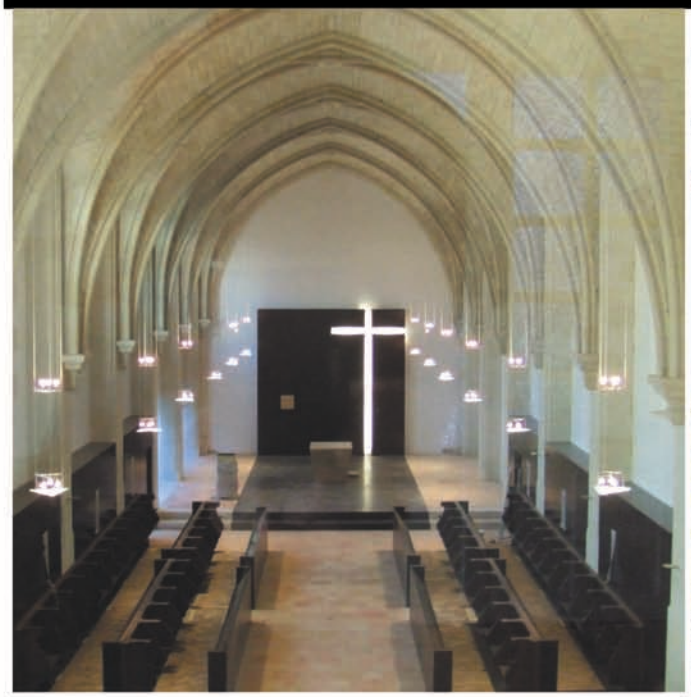

66 rue des Binelles 92310 Sèvres - 01 46 26 75 62 - prunet.architecture@wanadoo.fr - www.prunet-architecture.com

PRUNET ARCHITECTURE ET URBANISME

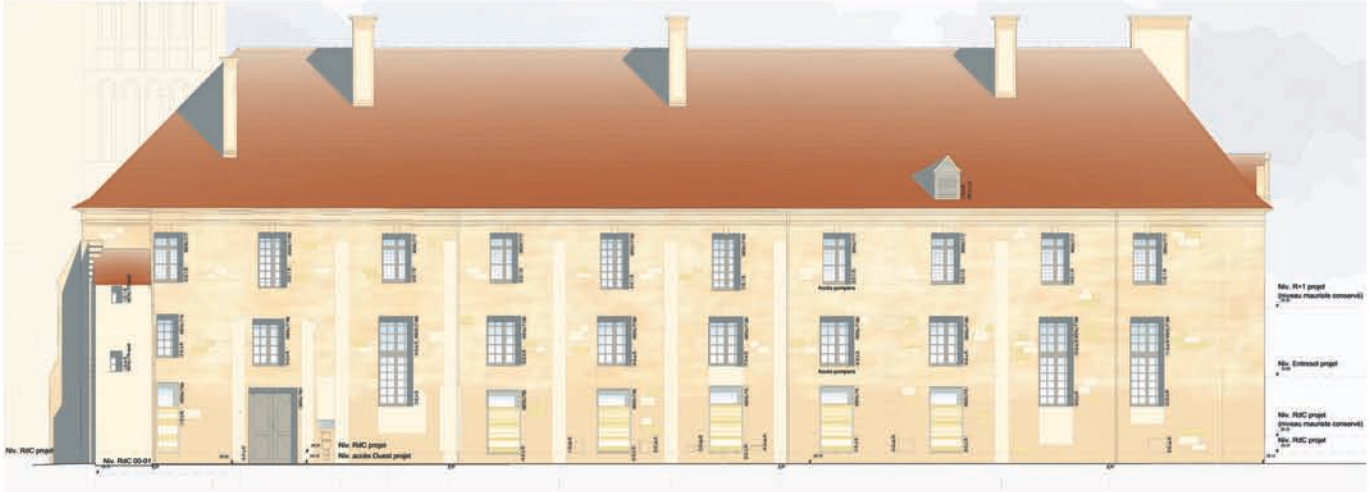

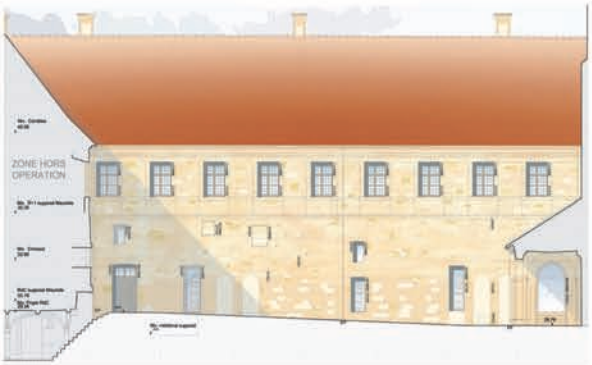

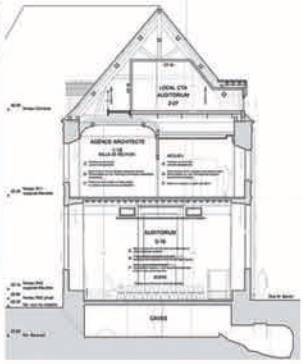

St-PIERRE-SUR-DIVES

Réhabilitation et aménagement des bâtiments conventuels de l'abbaye en bureaux et auditorium

Bâtiment classé MH

Maître d'ouvrage	VILLE DE SAINT-PIERRE-SUR-DIVES
Architecte mandataire	PRUNET
Economistes	AEI - HUET
Bureaux d'études	ARC - CAP INGELEC
Type de mission	Mission de base Loi MOP
SHON	2070 m²
Date de réalisation	2013-2019
Coût des travaux	5,1 M€

66 rue des Binelles 92310 Sèvres - 01 46 26 75 62 - prunet.architecture@wanadoo.fr - www.prunet-architecture.com

PRUNET ARCHITECTURE ET URBANISME

St-SAUVEUR -EN-PUISAYE

Restauration et réutilisation de la maison natale de Colette

Maître d'ouvrage	Association «La Maison de Colette»
Architecte mandataire	PRUNET
Paysagiste	PHIQUEPAL
Economiste	VOTRUBA
Bureaux d'études	SCENERGIE TRAMIER - DIB
Type de mission	Mission complète MOP
SHON	434 m²
Date de réalisation	2015-2016
Coût des travaux	1,4 M€

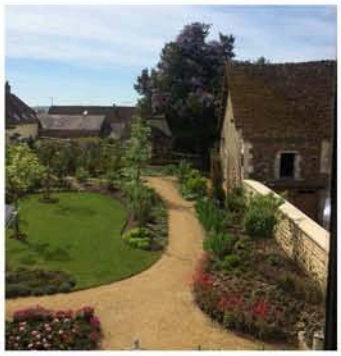

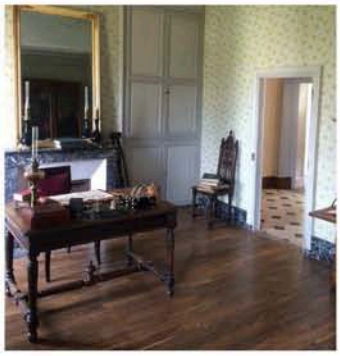

66 rue des Binelles 92310 SÈVRES - Tél. : 01 46 26 75 62 - Fax : 01 46 26 21 72 - prunet.architecture@wanadoo.fr

PRUNET ARCHITECTURE ET URBANISME

VESOUL

Réhabilitation et restructuration du Palais de Justice

Maître d'ouvrage	MINIST RE DE LA JUSTICE
Conducteur d'opération	D.D.E. DE HAUTE-SAÔNE 24 bd des Alliés 70000 Vesoul
Architecte mandataire	MALCOTTI
Architecte associé	PRUNET
Economiste	ASSELIN
Bureaux d'études	BATEC - PSEE - VINCENT
Type de mission	Mission de base loi MOP + EXE + Mobilier
SHON	3.500 m2
Date de réalisation	1997-2001
Coût des travaux	2 M€

66 rue des Binelles 92310 Sèvres - 01 46 26 75 62 - prunet.architecture@wanadoo.fr - www.prunet-architecture.com

PRUNET ARCHITECTURE ET URBANISME

CONSTRUCTIONS - EXTENSIONS

66 rue des Binelles 92310 SÈVRES - Tél. : 01 46 26 75 62 - Fax : 01 46 26 21 72 - prunet.architecture@wanadoo.fr

PRUNET ARCHITECTURE ET URBANISME

ANCENIS

Construction d'un ensemble de bureaux pour les services départementaux sur le site du château (classé MH)

Bâtiment à basse consommation énergétique (label BBC 2005)
Consommation inférieure à 50KWh d'énergie primaire par m²/an
Cep = 0.5 Cep ref - Valeur Ubât ref - 15 %

Maître d'ouvrage	CONSEIL GENERAL DE LA LOIRE ATLANTIQUE 3, quai de Ceineray, Nantes
Architecte mandataire	PRUNET
Architectes associés	MENARD - LINEA
Bureaux d'études	IDES - ECE - CLIMAT CONSEIL - SERDB
Economiste	ECOBATI
Type de mission	Mission de base + EXE
SHON	1578 m2
Date de réalisation	2011 - 2013
Coût des travaux	2,8 M€

66 rue des Binelles 92310 Sèvres - 01 46 26 75 62 - prunet.architecture@wanadoo.fr - www.prunet-architecture.com

PRUNET ARCHITECTURE ET URBANISME

POINTE-A-PITRE

Concours de maitrise d'oeuvre pour la construction d'un nouveau Palais de Justice

Maître d'ouvrage	APIJ
Architecte mandataire	PRUNET
Architecte associé	Laetitia Conreaux Mantziarias
BET - Economiste	SFICA
Eclairage	SCENERGIE
Ingénieur Conseil HQE	RFR ELEMENTS
Acousticien	CIAL
Type de mission	CONCOURS (2011)
SHON construite	5800 m²
Coût des travaux	20 M€

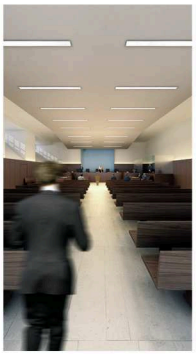

66 rue des Binelles 92310 Sèvres - 01 46 26 75 62 - prunet.architecture@wanadoo.fr - www.prunet-architecture.com

PRUNET ARCHITECTURE ET URBANISME

TOULOUSE

Extension-rénovation du Palais de Justice dans l'ancien Palais des Comtes de Toulouse

(vestiges médiévaux, gallo-romains

MH classé - inscrit - secteur sauvegardé)

Projet compact avec isolation par l'extérieur
Verrière de 700 m² sur la salle des pas perdus

Maître d'ouvrage	MINISTERE DE LA JUSTICE (APIJ)
Architecte mandataire	PRUNET
Bureau d'études	TECHNIP TPS
Type de mission	Mission de base loi MOP
SHON construite	19.000 m²
Date de réalisation	1999-2009
Coût des travaux	45,8 M€

66 rue des Binelles 92310 Sèvres - 01 46 26 75 62 - prunet.architecture@wanadoo.fr - www.prunet-architecture.com

RÉHABILITATION - EXTENSION
> JUSTICE

PRUNET ARCHITECTURE ET URBANISME

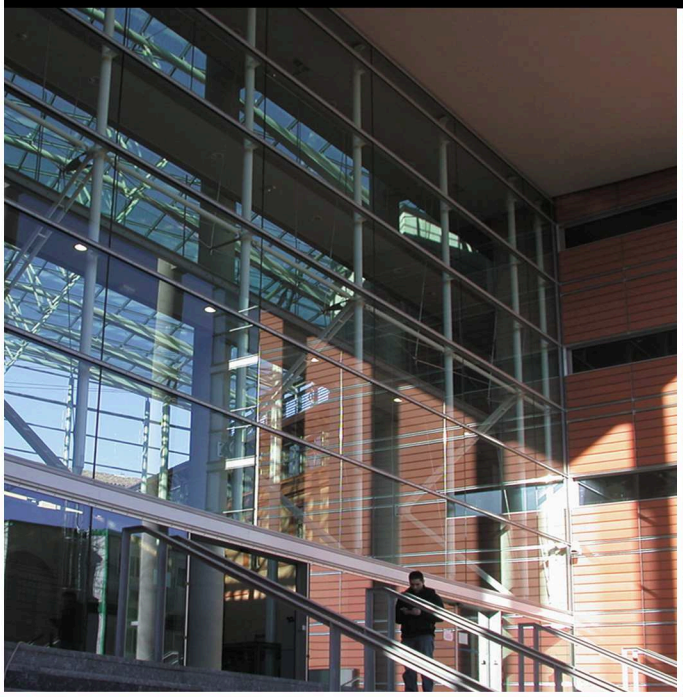
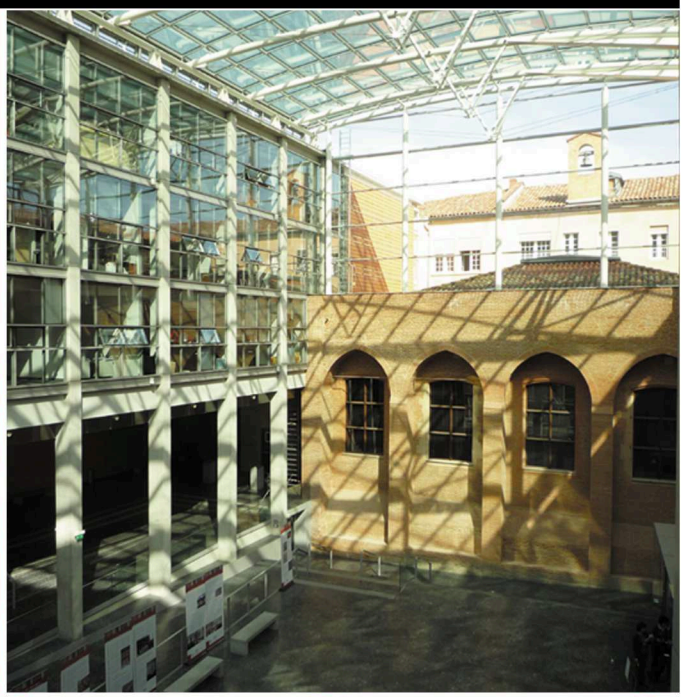
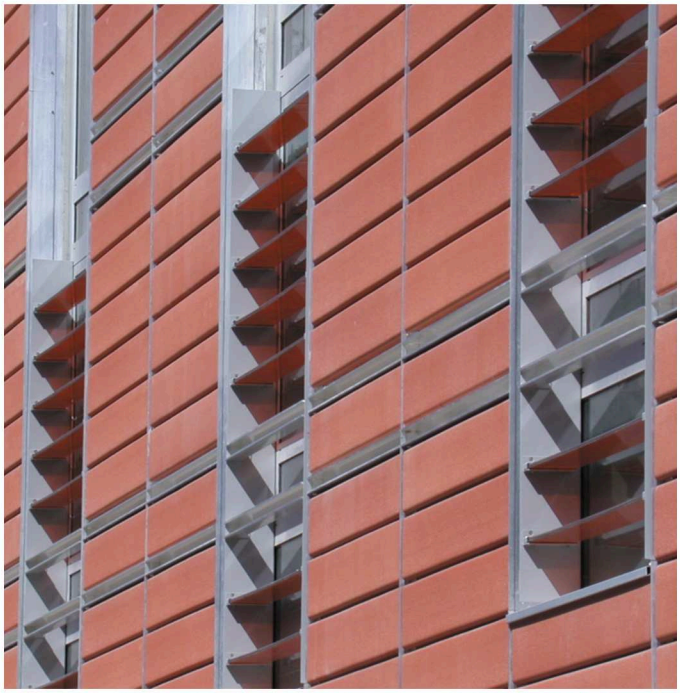
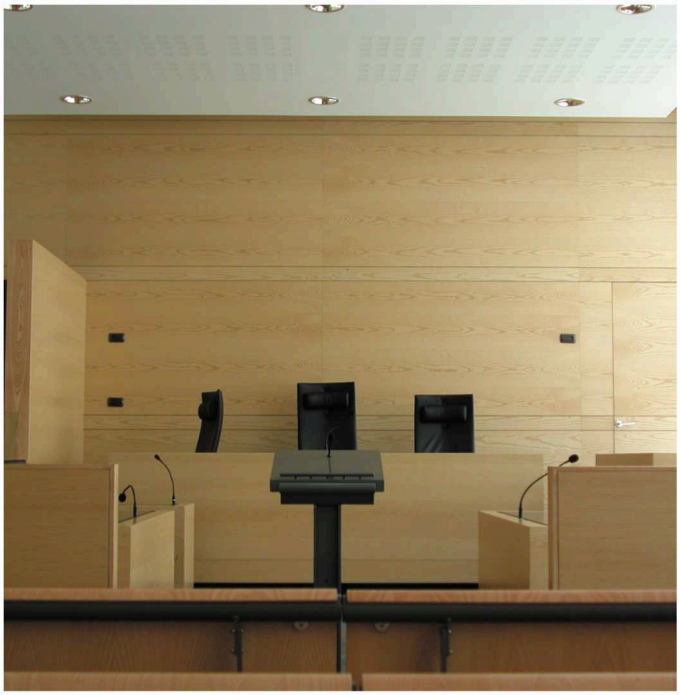

66 rue des Binelles 92310 Sèvres - 01 46 26 75 62 - prunet.architecture@wanadoo.fr - www.prunet-architecture.com

PRUNET ARCHITECTURE ET URBANISME

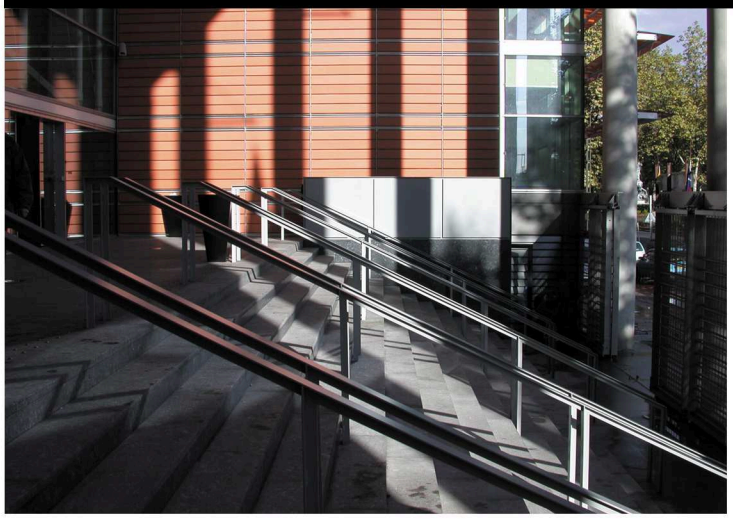

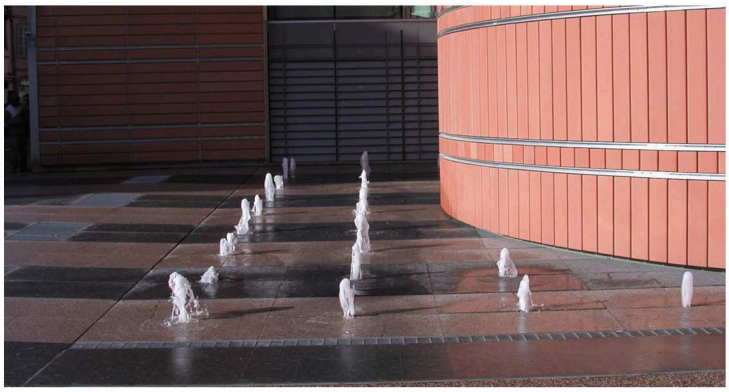

66 rue des Binelles 92310 Sèvres - 01 46 26 75 62 - prunet.architecture@wanadoo.fr - www.prunet-architecture.com

PRUNET ARCHITECTURE ET URBANISME

VERSAILLES

Extension du Palais des Congrès

Bâtiment inscrit ISMH

Maître d'ouvrage	VILLE DE VERSAILLES 4 av. de Paris - 78000 Versailles
Architecte mandataire	PRUNET
Bureaux d'études	NEMO-K - SOTEC
Economiste	AEI
Type de mission	Esquisse et permis de construire niveau APS
SHON construite	11.900 m²
Date de réalisation	2006
Coût des travaux	17 M€

66 rue des Binelles 92310 Sèvres - 01 46 26 75 62 - prunet.architecture@wanadoo.fr - www.prunet-architecture.com

CONSTRUCTION
> EDUCATION

PRUNET ARCHITECTURE ET URBANISME

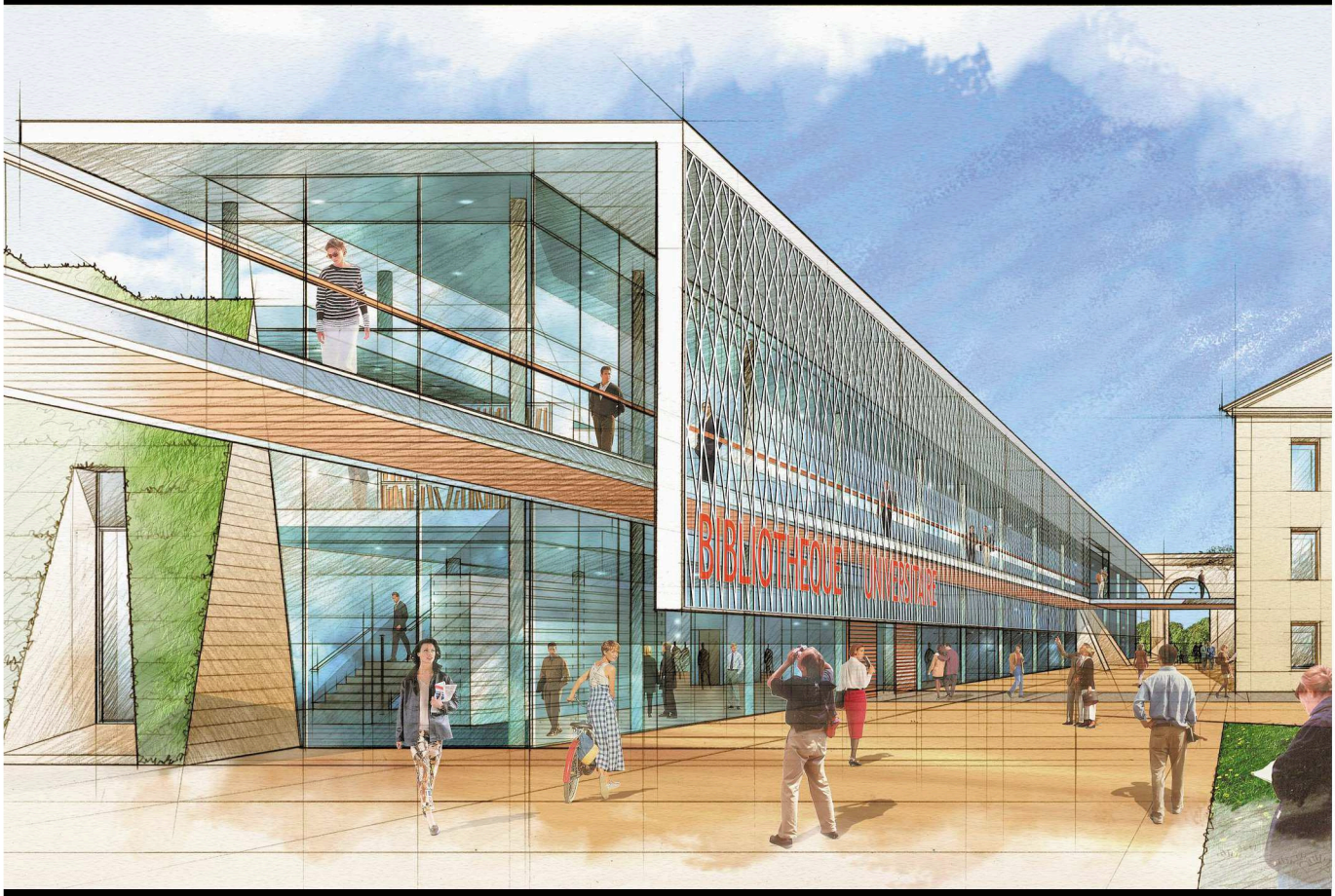

BAYONNE

Construction d'une bibliothèque universitaire dans les anciennes fortifications

Maître d'ouvrage	VILLE DE BAYONNE Rue de Bernède 64100 Bayonne
Architecte mandataire	PRUNET
Bureaux d'études	C.V.Z. - NEMO-K
Type de mission	Concours (2005)
SHON construite	2.400 m2
Coût des travaux	3 M€

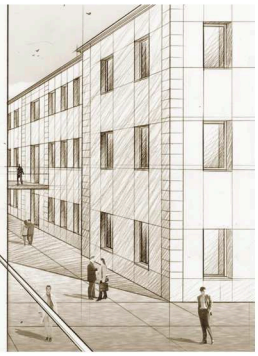

66 rue des Binelles 92310 Sèvres - 01 46 26 75 62 - prunet.architecture@wanadoo.fr - www.prunet-architecture.com

PRUNET ARCHITECTURE ET URBANISME

PUY DU FOU

Construction de deux tribunes de 1000 places chacune pour le spectacle de fauconnerie sur le site des ruines du vieux château

Maître d'ouvrage	GRAND PARC DU PUY DU FOU 85890 Les Epesses
Architecte mandataire	PRUNET
Bureaux d'études	ECSB + IDES
Type de mission	Mission de base avec études d'exécution
Date de réalisation	2002-2003
Coût des travaux	1,4 M€

66 rue des Binelles 92310 Sèvres - 01 46 26 75 62 - prunet.architecture@wanadoo.fr - www.prunet-architecture.com

PRUNET ARCHITECTURE ET URBANISME

ARGENTAN

Aménagement, rénovation et extension de la médiathèque

Maître d'ouvrage	VILLE D'ARGENTAN Place du Dr Couinaud 61200 Argentan
Architecte mandataire	PRUNET
Bureau d'études	A.I.S.
Type de mission	Mission ingénierie m1 + mission mobilier
SHON construite	3.200 m2
Date de réalisation	1992-2000
Coût des travaux	2,4 M€

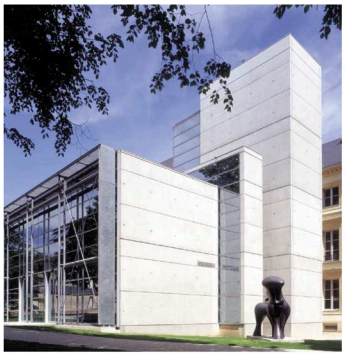

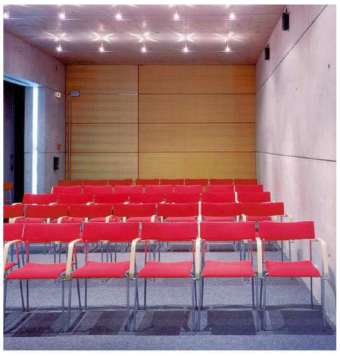

66 rue des Binelles 92310 Sèvres - 01 46 26 75 62 - prunet.architecture@wanadoo.fr - www.prunet-architecture.com

PRUNET ARCHITECTURE ET URBANISME

RENNES

Extension de l'UFR de Sciences Economiques

Maître d'ouvrage	VILLE DE RENNES Hôtel de Ville 35000 Rennes
Architecte mandataire	PRUNET
Bureau d'études	OTH RENNES
Type de mission	APS puis m6 étendue (50% STD-PEO)
SHON Construite	5.000 m2
Date de réalisation	1992-1995
Coût des travaux	3,6 M€

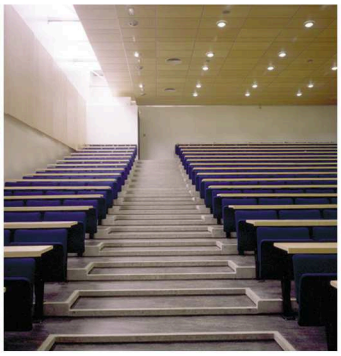

66 rue des Binelles 92310 Sèvres - 01 46 26 75 62 - prunet.architecture@wanadoo.fr - www.prunet-architecture.com

PRUNET ARCHITECTURE ET URBANISME

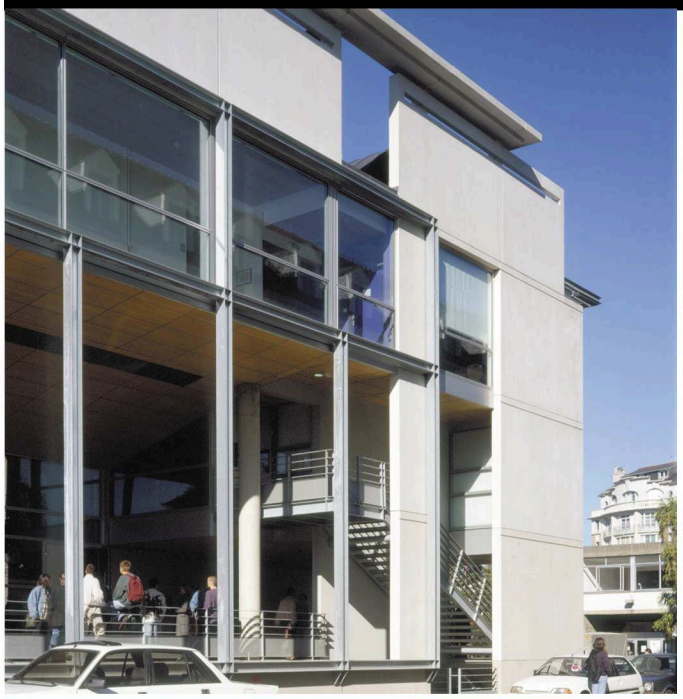

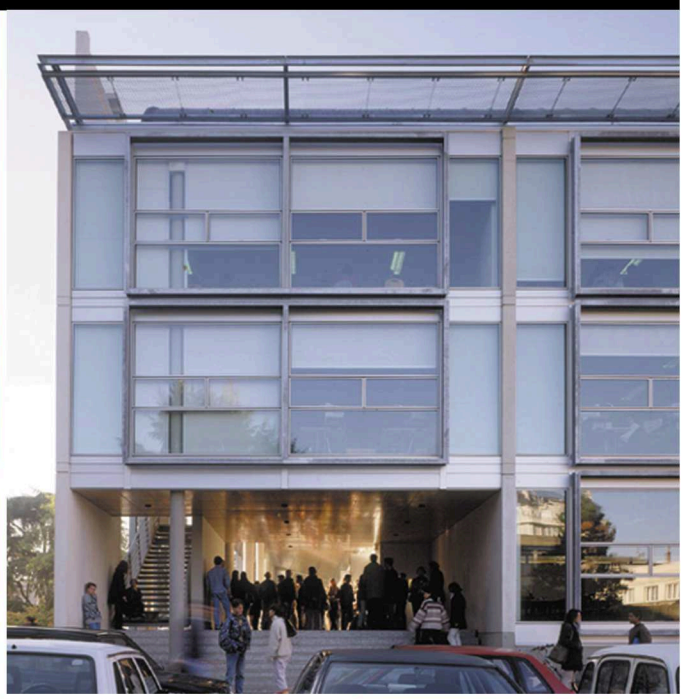

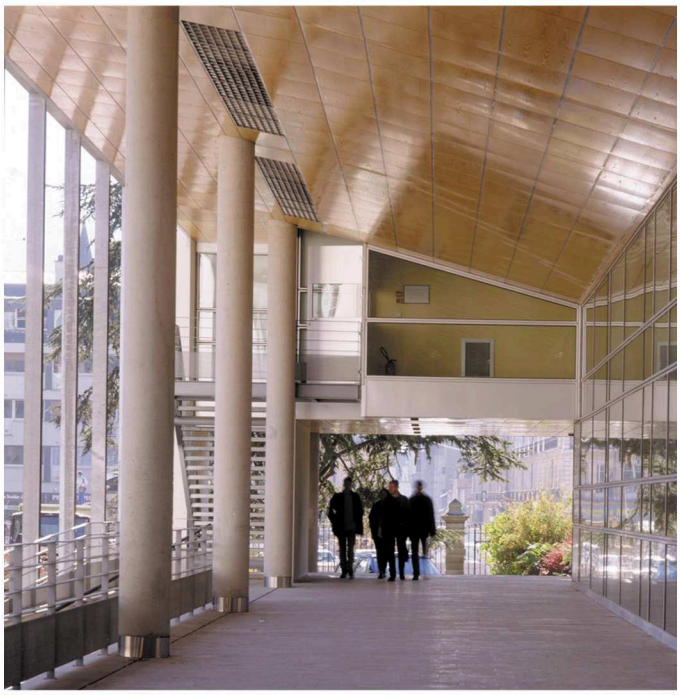

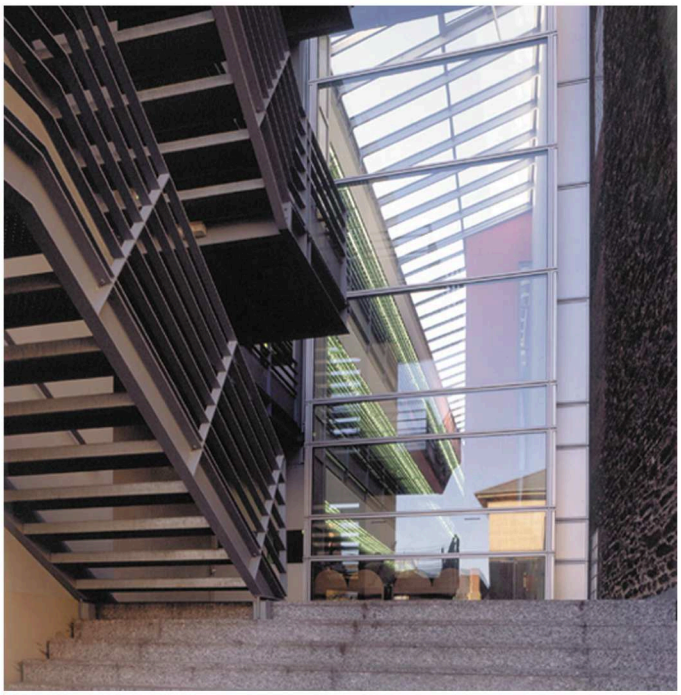

66 rue des Binelles 92310 Sèvres - 01 46 26 75 62 - prunet.architecture@wanadoo.fr - www.prunet-architecture.com

PRUNET ARCHITECTURE ET URBANISME

RENNES

Construction de 200 logements étudiants "Village campus" dans la Z.A.C. Atalante Villejean

Maître d'ouvrage	IMMOBILIER OUEST (Eiffage) 40 bd de la Tour d'Auvergne (Rennes)
Architecte mandataire	PRUNET
Type de mission	Conception architecturale et contrôle de la conformité des travaux avec le projet
SHON	5.600 m²
Date de réalisation	1993-1994
Coût des travaux	2,1 M€

66 rue des Binelles 92310 Sèvres - 01 46 26 75 62 - prunet.architecture@wanadoo.fr - www.prunet-architecture.com

PRUNET ARCHITECTURE ET URBANISME

RESTAURATION

66 rue des Binelles 92310 SÈVRES - Tél. : 01 46 26 75 62 - Fax : 01 46 26 21 72 - prunet.architecture@wanadoo.fr

PRUNET ARCHITECTURE ET URBANISME

ANCENIS

Château
Logis Renaissance
Restauration des façades et des structures
Aménagement intérieur

Maître d'ouvrage	VILLE D'ANCENIS (mandataire : SELA)
Architecte mandataire	PRUNET
Architectes associés	MENARD - LINEA
Bureaux d'études	IDES - ECE - CLIMAT CONSEIL - SERDB
Economiste	SABOUREAU
Type de mission	Mission de base + OPC
Date de réalisation	2013-2015
Coût des travaux	4,1 M€

66 rue des Binelles 92310 Sèvres - 01 46 26 75 62 - prunet.architecture@wanadoo.fr - www.prunet-architecture.com

PRUNET ARCHITECTURE ET URBANISME

ANCENIS

Réhabilitation en espace culturel de la chapelle et du choeur des Moniales du couvent des Ursulines

Bâtiment classé MH

Maître d'ouvrage VILLE D'ANCENIS

Architecte mandataire PRUNET
Architecte associé MENARD
Economiste HUET

Surfaces traitées 824 m²

Coût des travaux 0.9 M€ (chapelle)
0,5 M€ (choeur)
Date de réalisation 2006-2008 (chapelle)
2011-2012 (choeur)

66 rue des Binelles 92310 Sèvres - 01 46 26 75 62 - prunet.architecture@wanadoo.fr - www.prunet-architecture.com

PRUNET ARCHITECTURE ET URBANISME

ANCENIS

Réhabilitation de l'ancien couvent des Ursulines en logements

Bâtiment classé MH

Maître d'ouvrage ORIEL (Groupe François 1er))

Architecte mandataire PRUNET
Architecte associé MENARD
Economiste HUET

Type de mission MOP

Surfaces traitées 4 822 m²

Coût des travaux 5,8 M€
Date de réalisation 2009-2011

66 rue des Binelles 92310 Sèvres - 01 46 26 75 62 - prunet.architecture@wanadoo.fr - www.prunet-architecture.com

PRUNET ARCHITECTURE ET URBANISME

ARBOIS

Restauration et aménagement de la Maison Pasteur

Maître d'ouvrage INSTITUT DE FRANCE
ACADÉMIE DES SCIENCES

Architecte mandataire PRUNET

Economiste JERMER

Type de mission "Monuments Historiques"

Date de réalisation 1994-1995

Coût des travaux 0,6 M€

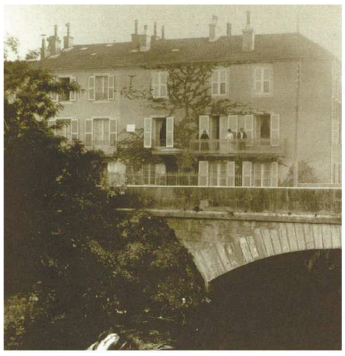

66 rue des Binelles 92310 SÈVRES - Tél. : 01 46 26 75 62 - Fax : 01 46 26 21 72 - prunet.architecture@wanadoo.fr

PRUNET ARCHITECTURE ET URBANISME

BATZ-SUR-MER

Restauration du dôme de l'église Saint-Guénolé

Maître d'ouvrage	MAIRIE DE BATZ-SUR-MER
Architecte mandataire	PRUNET
Economiste	HUET
Type de mission	"Monuments Historiques" Etude préalable + Maîtrise d'oeuvre
Date de réalisation	2010-2011
Coût des travaux	0,2 M€

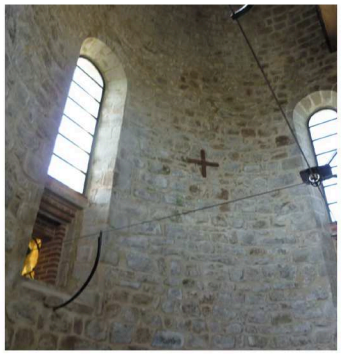

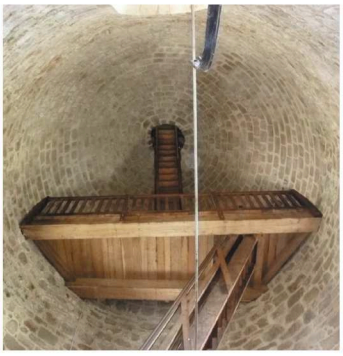

66 rue des Binelles 92310 SÈVRES - Tél. : 01 46 26 75 62 - Fax : 01 46 26 21 72 - prunet.architecture@wanadoo.fr

PRUNET ARCHITECTURE ET URBANISME

BELFORT

Restauration de l'enceinte fortifiée (contregardes 28 et 42, tours 27 et 41, demi-lune et porte de Brisach...)

Maître d'ouvrage VILLE DE BELFORT

Architecte mandataire PRUNET

Economiste ASSELIN

Type de mission "Monuments Historiques"

Date de réalisation 1993 à 2002

Coût des travaux 2 M€

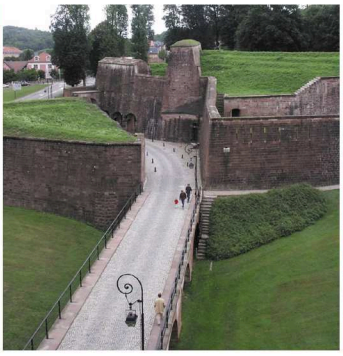

66 rue des Binelles 92310 Sèvres - 01 46 26 75 62 - prunet.architecture@wanadoo.fr - www.prunet-architecture.com

PRUNET ARCHITECTURE ET URBANISME

BELFORT

Restauration du Marché Fréry (halles du XIXe s.)

Maître d'ouvrage	VILLE DE BELFORT Place d'Armes 90000 Belfort
Architecte mandataire	PRUNET
Bureau d'études	D.E.P.
Type de mission	Étude préalable à la restauration générale + Maîtrise d'œuvre (MOP+EXE) sur 1ère phase de travaux
Date de réalisation	1999
Coût des travaux	376 K€

66 rue des Binelles 92310 Sèvres - 01 46 26 75 62 - prunet.architecture@wanadoo.fr - www.prunet-architecture.com

PRUNET ARCHITECTURE ET URBANISME

BENET

Restauration de l'église Sainte-Eulalie

Maître d'ouvrage VILLE DE BENET

Architecte mandataire PRUNET

Economiste HUET

Type de mission Monuments Historiques

Date de réalisation 2005-2009

Coût des travaux 700 k€

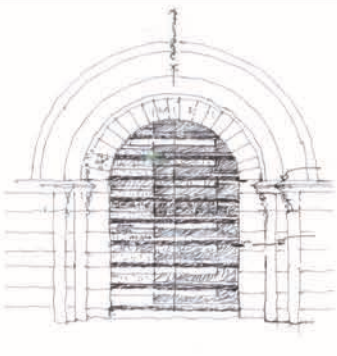

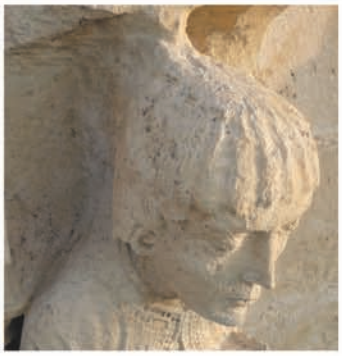

66 rue des Binelles 92310 Sèvres - 01 46 26 75 62 - prunet.architecture@wanadoo.fr - www.prunet-architecture.com

PRUNET ARCHITECTURE ET URBANISME

BESANÇON

Restauration de la façade principale de l'église Sainte-Madeleine

Maître d'ouvrage MAIRIE DE BESANCON
2 rue Mégevand

Architecte mandataire PRUNET

Economiste ASSELIN

Type de mission "Monuments Historiques"

Date de réalisation 1997-2002

Coût des travaux 1,3 M€

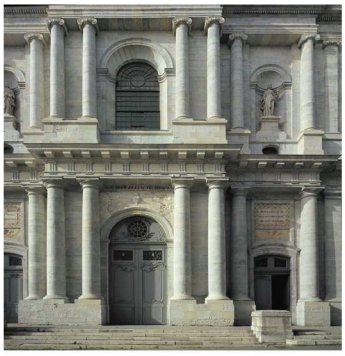

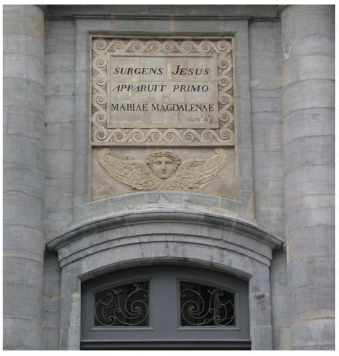

66 rue des Binelles 92310 Sèvres - 01 46 26 75 62 - prunet.architecture@wanadoo.fr - www.prunet-architecture.com

PRUNET ARCHITECTURE ET URBANISME

photo véronique nosbaum

BESANÇON

Restauration des salons Lacoré à la Préfecture de Franche-Comté

Bâtiment classé MH

Maître d'ouvrage PREFECTURE DE FRANCHE-COMTÉ

Architecte mandataire PRUNET

Economiste ASSELIN

Type de mission «Monuments Historiques»

Date de réalisation 1998-1999

Coût des travaux 623 K€

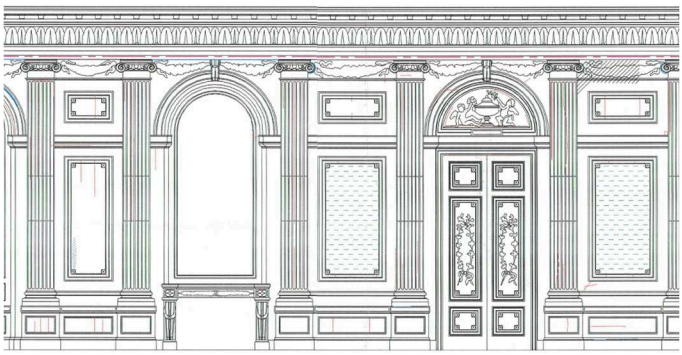

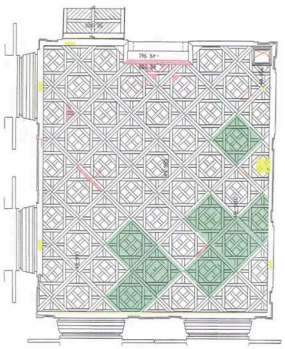

66 rue des Binelles 92310 Sèvres - 01 46 26 75 62 - prunet.architecture@wanadoo.fr - www.prunet-architecture.com

PRUNET ARCHITECTURE ET URBANISME

BESANÇON

Citadelle
Restauration de la couverture de la chapelle Saint-Etienne

Maître d'ouvrage	CONSERVATION RÉGIONALE DES M.H. DE FRANCHE-COMTÉ
Architecte mandataire	PRUNET
Economiste	ASSELIN
Type de mission	"Monuments Historiques"
Date de réalisation	2000
Coût des travaux	256 K€

66 rue des Binelles 92310 Sèvres - 01 46 26 75 62 - prunet.architecture@wanadoo.fr - www.prunet-architecture.com

PRUNET ARCHITECTURE ET URBANISME

BESANÇON

Restauration de la citadelle

Maître d'ouvrage	CONSERVATION RÉGIONALE DES M.H. DE FRANCHE-COMTÉ
Architecte mandataire	PRUNET
Economiste	ASSELIN
Type de mission	"Monuments Historiques" Maîtrise d'œuvre de plusieurs campagnes de travaux
Date de réalisation	1993-2002
Coût des travaux	755 K€

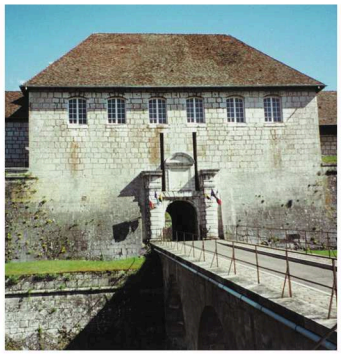

66 rue des Binelles 92310 Sèvres - 01 46 26 75 62 - prunet.architecture@wanadoo.fr - www.prunet-architecture.com

PRUNET ARCHITECTURE ET URBANISME

BESANÇON

Porte Noire
Travaux de restauration et aménagement des abords (vestiges gallo-romains)

Maître d'ouvrage	CONSERVATION RÉGIONALE DES M.H. DE FRANCHE-COMTÉ
Architecte (Projet)	PRUNET
Architecte (Chantier)	BARNOUD
Economiste	ASSELIN
Type de mission	Projet Architectural et Technique (P.A.T.)
Date des études	1996
Coût des travaux	526 K€

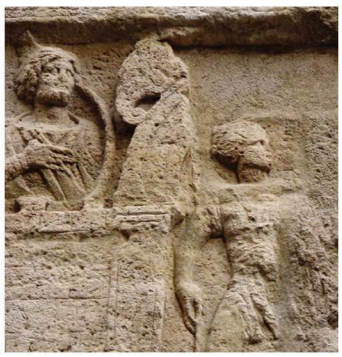

66 rue des Binelles 92310 Sèvres - 01 46 26 75 62 - prunet.architecture@wanadoo.fr - www.prunet-architecture.com

PRUNET ARCHITECTURE ET URBANISME

CHATEAUPONSAC

Restauration générale de l'église Saint-Thyrse

Maître d'ouvrage VILLE DE CHATEAUPONSAC

Architecte mandataire PRUNET
Bureau d'études ESCA
Economiste AUJOUX

Type de mission Mission de base
+ DIA + OPC

Date de réalisation 2018-2019

Coût des travaux 1,4 M€

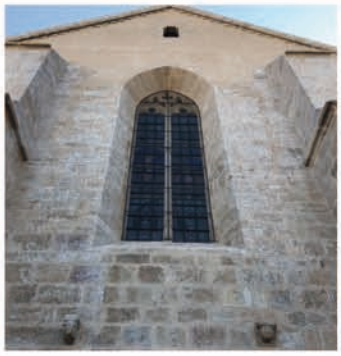

66 rue des Binelles 92310 SÈVRES - Tél. : 01 46 26 75 62 - Fax : 01 46 26 21 72 - prunet.architecture@wanadoo.fr

PRUNET ARCHITECTURE ET URBANISME

CHATEAUBRIANT

Restauration et mise en accessibilité du château

Maître d'ouvrage CONSEIL GÉNÉRAL DE LOIRE-ATLANTIQUE

Architecte mandataire PRUNET
BET Structure ESCA
Economiste HUET

Type de mission Etude préalable à la restauration générale + Maîtrise d'oeuvre

Date de réalisation 1997-2017

Coût des travaux 6,8 M€

66 rue des Binelles 92310 Sèvres - 01 46 26 75 62 - prunet.architecture@wanadoo.fr - www.prunet-architecture.com

PRUNET ARCHITECTURE ET URBANISME

66 rue des Binelles 92310 Sèvres - 01 46 26 75 62 - prunet.architecture@wanadoo.fr - www.prunet-architecture.com

PRUNET ARCHITECTURE ET URBANISME

CLISSON

Restauration et consolidation du château

Maître d'ouvrage CONSEIL GENERAL DE LA LOIRE ATLANTIQUE

Architecte mandataire PRUNET

Economiste HUET

Type de mission «Monuments Historiques»

Date de réalisation 1997-2016

Coût des travaux 1,7 M€

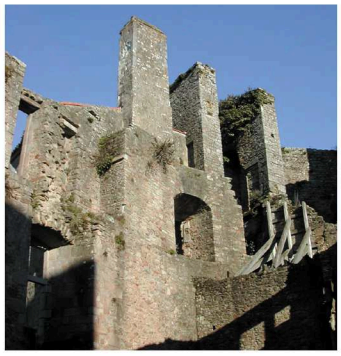

66 rue des Binelles 92310 Sèvres - 01 46 26 75 62 - prunet.architecture@wanadoo.fr - www.prunet-architecture.com

PRUNET ARCHITECTURE ET URBANISME

FOUSSAIS-PAYRE

Restauration de l'intérieur et du clos de l'église Saint-Hilaire

Maître d'ouvrage VILLE de FOUSSAIS-PAYRE

Architecte mandataire PRUNET

Economiste HUET

Type de mission Monuments Historiques

Date de réalisation 2013-2014

Coût des travaux 1,1 M€

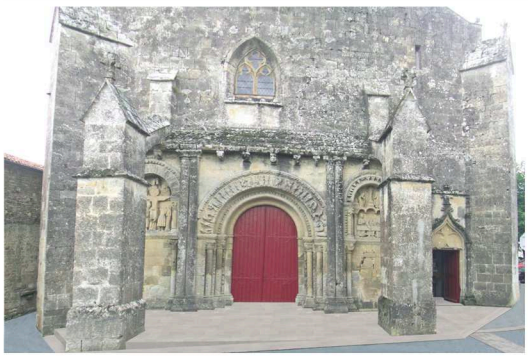

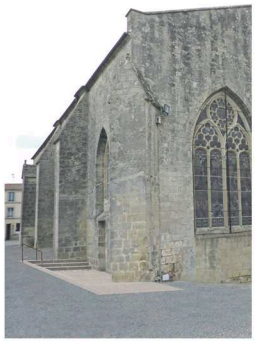

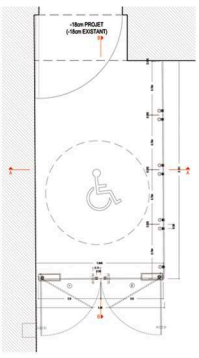

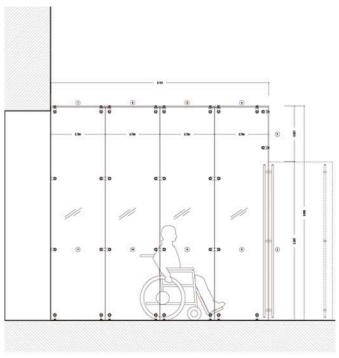

66 rue des Binelles 92310 Sèvres - 01 46 26 75 62 - prunet.architecture@wanadoo.fr - www.prunet-architecture.com

PRUNET ARCHITECTURE ET URBANISME

GRAY

Mise en valeur et restauration intérieure de l'église Notre-Dame

Maître d'ouvrage CONSERVATION RÉGIONALE DES M.H. DE FRANCHE-COMTÉ

Architecte mandataire PRUNET

Economiste JERMER + ASSELIN

Type de mission "Monuments Historiques"

Date de réalisation 1995-1996

Coût des travaux 292 K€

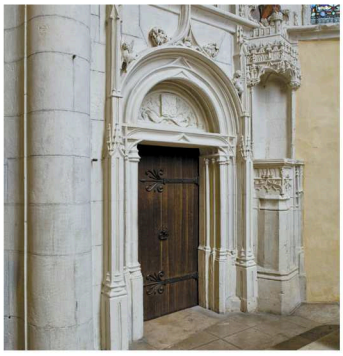

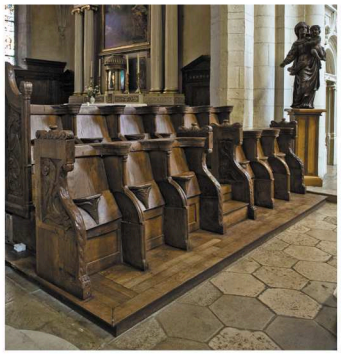

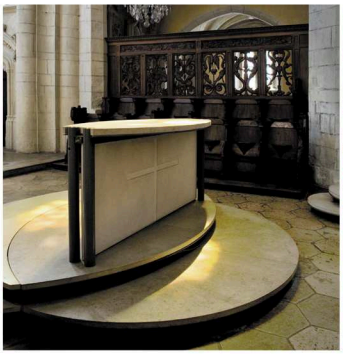

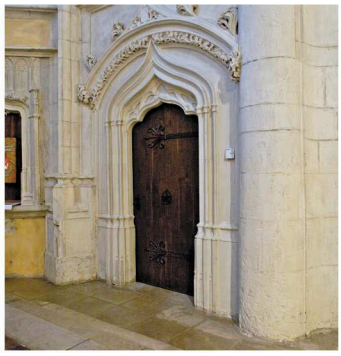

66 rue des Binelles 92310 Sèvres - 01 46 26 75 62 - prunet.architecture@wanadoo.fr - www.prunet-architecture.com

PRUNET ARCHITECTURE ET URBANISME

GUERANDE

Restauration et ouverture au public des remparts

Maître d'ouvrage	CONSERVATION RÉGIONALE DES M.H. DES PAYS DE LA LOIRE & VILLE DE GUERANDE
Architecte mandataire	PRUNET
Economiste	SABOUREAU
Type de mission	«Monuments Historiques»
Date de réalisation	2001-2002 (CRMH) 2008-2009 (Ville)
Coût des travaux	387 K€ (CRMH) 495 K€ (Ville)

66 rue des Binelles 92310 Sèvres - 01 46 26 75 62 - prunet.architecture@wanadoo.fr - www.prunet-architecture.com

PRUNET ARCHITECTURE ET URBANISME

GETIGNE

Restauration de la villa de la Garenne-Lemot et des fabriques du parc

Maître d'ouvrage	CONSEIL GÉNÉRAL DE LA LOIRE-ATLANTIQUE
Architecte mandataire	PRUNET
Paysagiste	CEREGHINI
Economiste	HUET
Type de mission	"Monuments Historiques"
Date de réalisation	Plusieurs chantiers de 1998 à 2015
Coût des travaux	762 K€

66 rue des Binelles 92310 Sèvres - 01 46 26 75 62 - prunet.architecture@wanadoo.fr - www.prunet-architecture.com

PRUNET ARCHITECTURE ET URBANISME

ILE D'YEU

Restauration de l'église Saint-Sauveur et dégagement de peintures murales

Maître d'ouvrage MAIRIE DE L'ILE D'YEU

Architecte mandataire PRUNET
Economiste HUET + SABOUREAU
Bureaux d'études SCENERGIE + BATEL

Type de mission «Monuments Historiques»
Etude préalable
+ Maîtrise d'oeuvre

Date de réalisation 2013-2016

Coût des travaux 1,9 M€

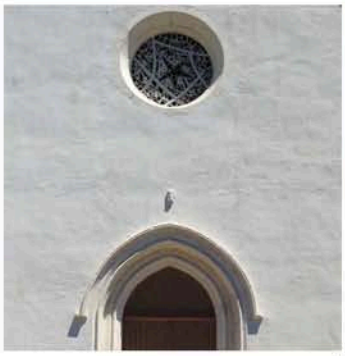
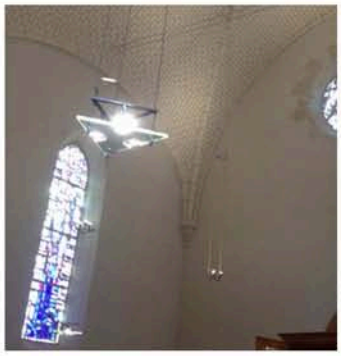
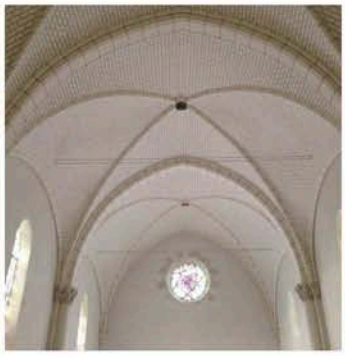

66 rue des Binelles 92310 SÈVRES - Tél. : 01 46 26 75 62 - Fax : 01 46 26 21 72 - prunet.architecture@wanadoo.fr

PRUNET ARCHITECTURE ET URBANISME

66 rue des Binelles 92310 Sèvres - 01 46 26 75 62 - prunet.architecture@wanadoo.fr - www.prunet-architecture.com

PRUNET ARCHITECTURE ET URBANISME

L'Ile d'Yeu

Réfection de la passerelle d'accès au Vieux Château et consolidation des bastions

Maître d'ouvrage VILLE DE L'ILE D'YEU

Architecte mandataire PRUNET

Economiste HUET

Vérificateur SABOUREAU

Type de mission "Monuments Historiques"

Date de réalisation 2007-2013

Coût des travaux 310 K€

66 rue des Binelles 92310 Sèvres - 01 46 26 75 62 - prunet.architecture@wanadoo.fr - www.prunet-architecture.com

PRUNET ARCHITECTURE ET URBANISME

CHAPELLE GLAIN

Restauration de la tour sud-ouest et du châtelet d'entrée du château de la Motte-Glain

Maître d'ouvrage de LEZARDIERE

Architecte mandataire PRUNET

Economiste HUET

Type de mission «Monuments Historiques»

Date de réalisation 2014-2016

Coût des travaux 1 M€

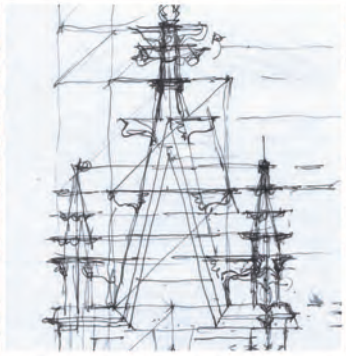

66 rue des Binelles 92310 SÈVRES - Tél. : 01 46 26 75 62 - Fax : 01 46 26 21 72 - prunet.architecture@wanadoo.fr

PRUNET ARCHITECTURE ET URBANISME

LA RABATELIÈRE

Restauration du sanctuaire Notre-Dame de la Salette

Maître d'ouvrage	CONSEIL GENERAL DE LA VENDEE
Architecte mandataire	PRUNET
Economiste	HUET
Bureaux d'études	IDES ATBI
Paysagiste	SCE
Type de mission	Mission de base MOP + DIA
Date de réalisation	2008-2009
Coût des travaux	1,3 M€

66 rue des Binelles 92310 Sèvres - 01 46 26 75 62 - prunet.architecture@wanadoo.fr - www.prunet-architecture.com

PRUNET ARCHITECTURE ET URBANISME

LA CHAIZE-GIRAUD

Restauration de la façade occidentale de l'église Notre-Dame

Maître d'ouvrage	COMMUNAUTE DE COMMUNES DU PAYS DE SAINT-GILLES-CROIX-DE-VIE
Architecte mandataire	PRUNET
Economiste	HUET
Type de mission	Monuments Historiques
Date de réalisation	2012
Coût des travaux	103 k€

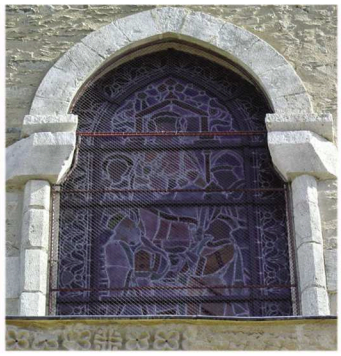

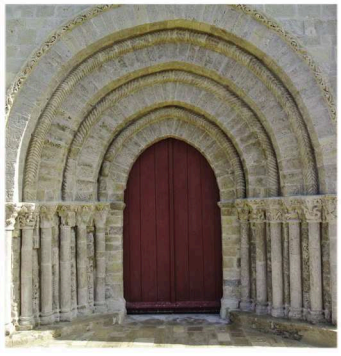

66 rue des Binelles 92310 Sèvres - 01 46 26 75 62 - prunet.architecture@wanadoo.fr - www.prunet-architecture.com

PRUNET ARCHITECTURE ET URBANISME

LA CLUZE ET MIJOUX

Restauration du Fort de Joux

Maître d'ouvrage CONSERVATION RÉGIONALE DES M.H. DE FRANCHE-COMTÉ

Architecte mandataire PRUNET

Economiste ASSELIN

Type de mission "Monuments Historiques"
. Etude préalable générale
. Campagnes de travaux

Date de réalisation 1993-2001

Coût des travaux 1,6 M€

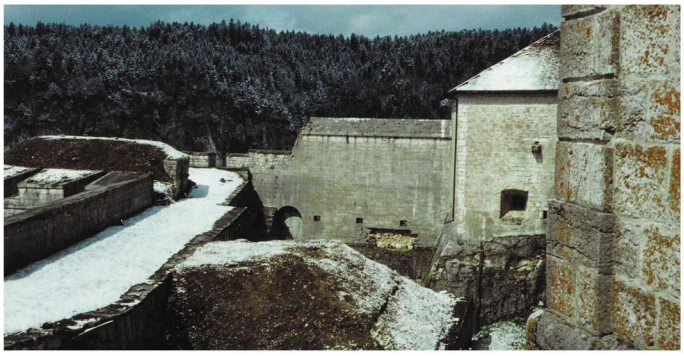

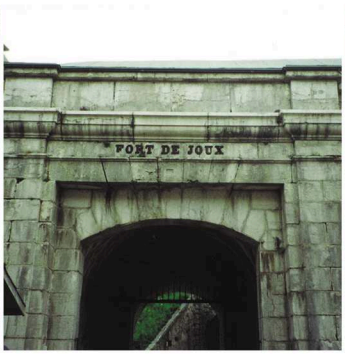

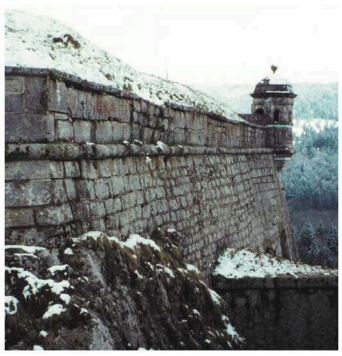

66 rue des Binelles 92310 Sèvres - 01 46 26 75 62 - prunet.architecture@wanadoo.fr - www.prunet-architecture.com

PRUNET ARCHITECTURE ET URBANISME

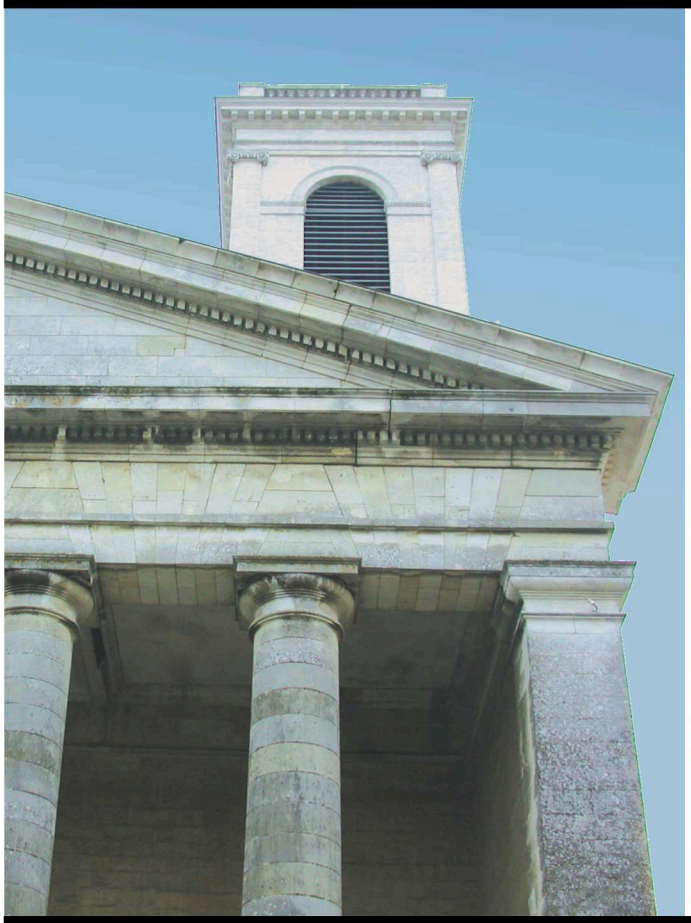

LA ROCHE-SUR-YON

Restauration des façades de l'église Saint-Louis

Maître d'ouvrage	VILLE DE LA ROCHE-SUR-YON
Architecte mandataire	PRUNET
Economiste	Saboureau
Type de mission	Monuments Historiques
Date de réalisation	2003 - 2004
Coût des travaux	288 k€

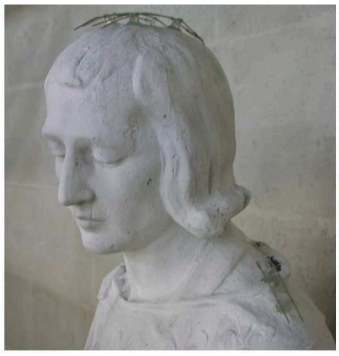

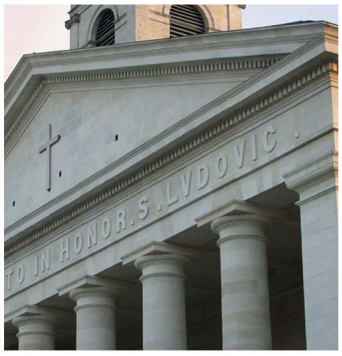

66 rue des Binelles 92310 Sèvres - 01 46 26 75 62 - prunet.architecture@wanadoo.fr - www.prunet-architecture.com

PRUNET ARCHITECTURE ET URBANISME

LIMOGES

Cathédrale

. Réaménagement du choeur
. Sécurité incendie des combles
. Mise aux normes des réseaux
. Aménagement espace d'accueil

Maître d'ouvrage	CONSERVATION RÉGIONALE DES M.H. DU LIMOUSIN
Architecte mandataire	PRUNET
Economiste	AUJOUX
Bureau d'études	GERALD
Type de mission	"Monuments Historiques"
Coût des travaux (date de réalisation ou phase d'étude en cours)	Choeur : 139 K€ (2016) Combles : 222 K€ (2017) Réseaux : 714 K€ (APS) Accueil : 149 K€ (DIA)

66 rue des Binelles 92310 Sèvres - 01 46 26 75 62 - prunet.architecture@wanadoo.fr - www.prunet-architecture.com

PRUNET ARCHITECTURE ET URBANISME

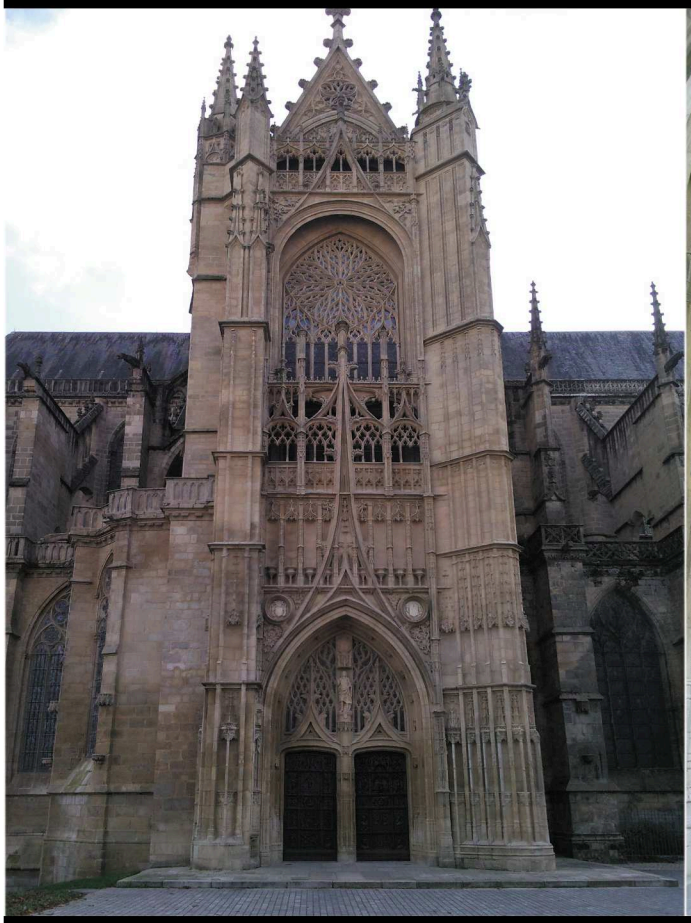

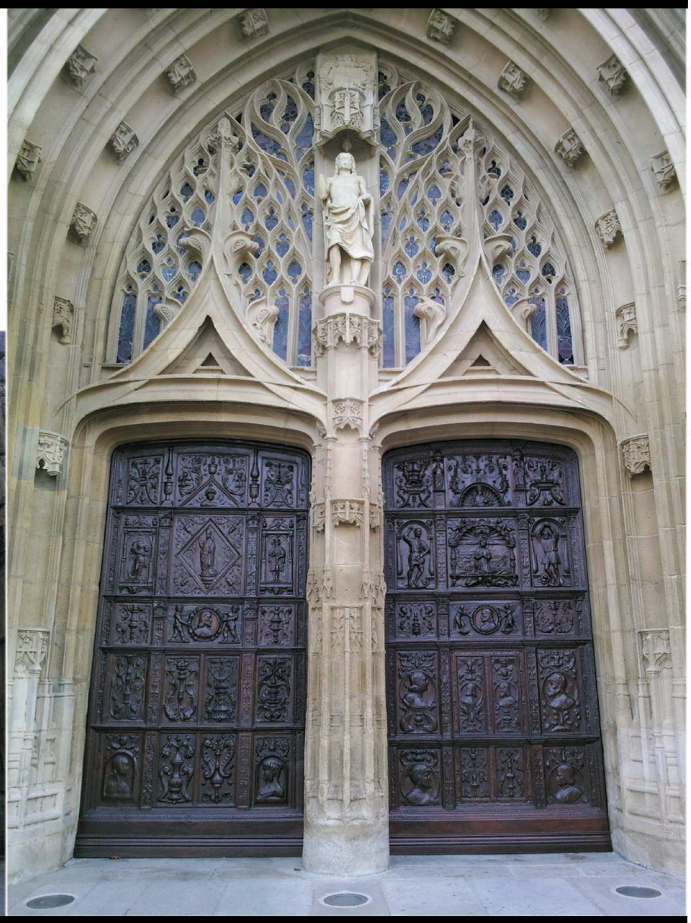

LIMOGES

Restauration des vitraux du tympan du portail nord de la Cathédrale

Maître d'ouvrage CONSERVATION RÉGIONALE DES M.H. DU LIMOUSIN

Architecte mandataire PRUNET

Economiste AUJOUX

Type de mission "Monuments Historiques"

Date de réalisation 2015

Coût des travaux 68,4 K€

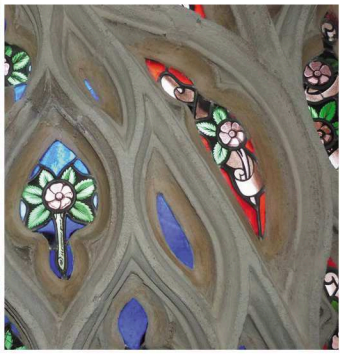

66 rue des Binelles 92310 Sèvres - 01 46 26 75 62 - prunet.architecture@wanadoo.fr - www.prunet-architecture.com

PRUNET ARCHITECTURE ET URBANISME

LUÇON

Restauration de la flèche de la cathédrale

Maître d'ouvrage	CONSERVATION RÉGIONALE DES M.H. DES PAYS DE LA LOIRE
Architecte mandataire	PRUNET
Economiste	SABOUREAU
Type de mission	"Monuments Historiques"
Date de réalisation	2003-2004
Coût des travaux	347 K€

66 rue des Binelles 92310 Sèvres - 01 46 26 75 62 - prunet.architecture@wanadoo.fr - www.prunet-architecture.com

PRUNET ARCHITECTURE ET URBANISME

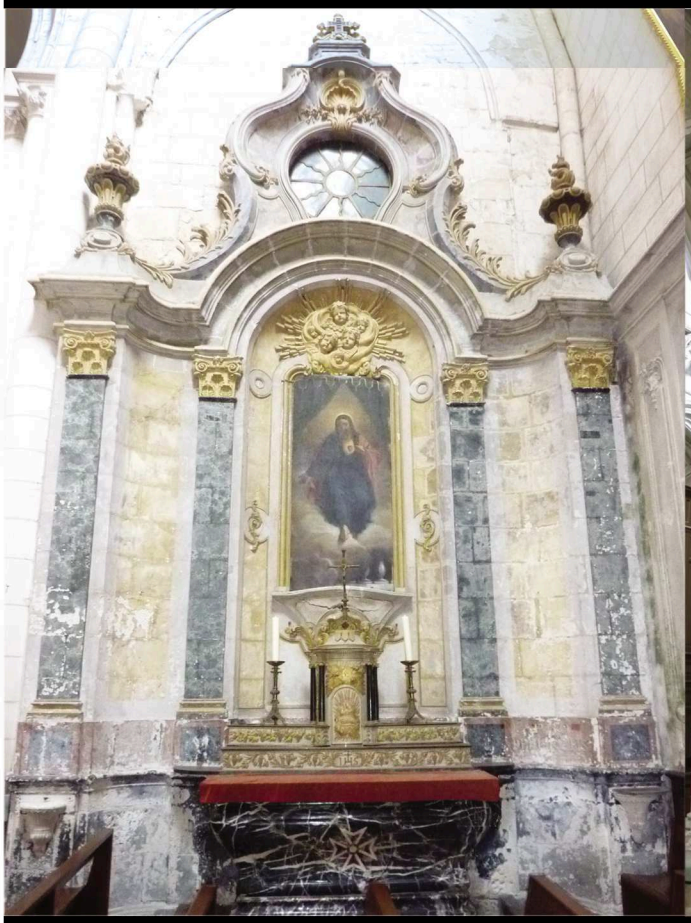

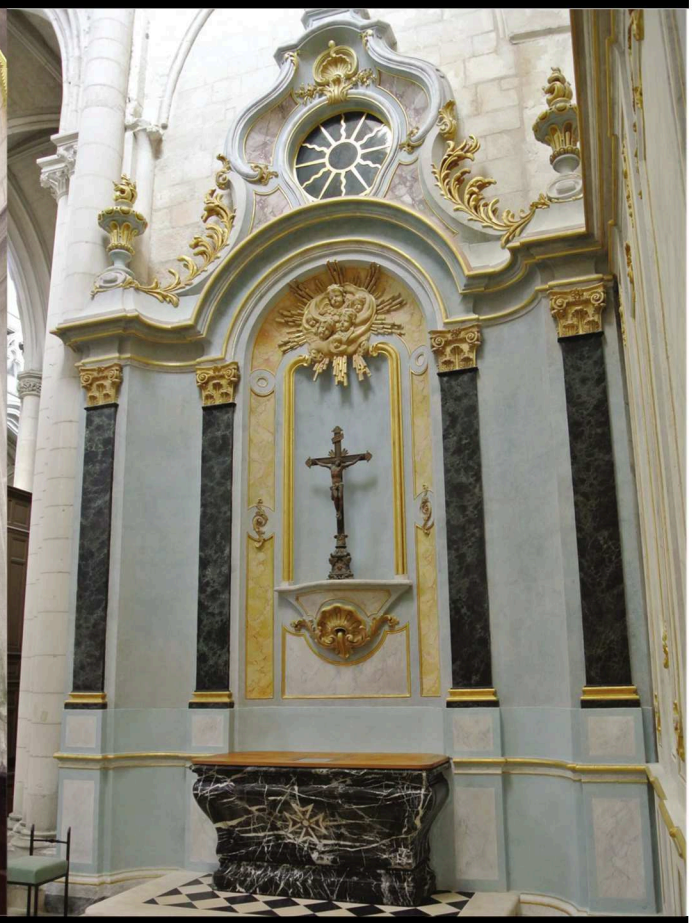

LUÇON

Restauration intérieure du transept Sud de la cathédrale

Maître d'ouvrage CONSERVATION RÉGIONALE DES M.H. DES PAYS DE LA LOIRE

Architecte mandataire PRUNET

Economiste SABOUREAU

Type de mission «Monuments Historiques»

Date de réalisation 2011-2012

Coût des travaux 286 K€

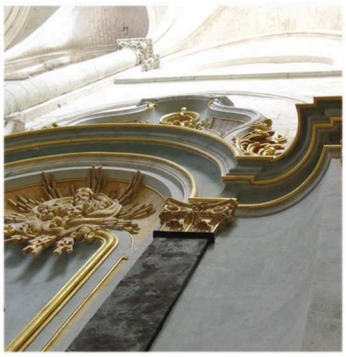

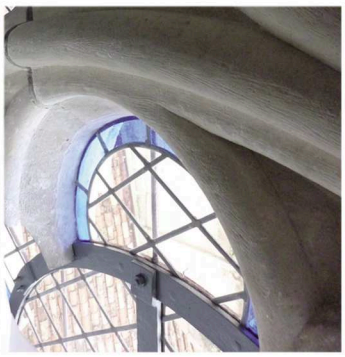

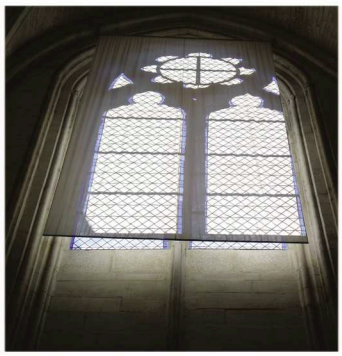

66 rue des Binelles 92310 Sèvres - 01 46 26 75 62 - prunet.architecture@wanadoo.fr - www.prunet-architecture.com

PRUNET ARCHITECTURE ET URBANISME

MEAUX

Lycee Henri Moissan
Restauration du clos et du couvert de la chapelle Jean Rose et du bâtiment Saint-Rémy

Maître d'ouvrage	REGION ILE DE FRANCE UNITE LYCEES
Architecte mandataire	PRUNET
Economiste	HUET
Type de mission	Mission de base MOP
Date de réalisation	2016
Coût des travaux	1,2 M€

66 rue des Binelles 92310 SÈVRES - Tél. : 01 46 26 75 62 - Fax : 01 46 26 21 72 - prunet.architecture@wanadoo.fr

PRUNET ARCHITECTURE ET URBANISME

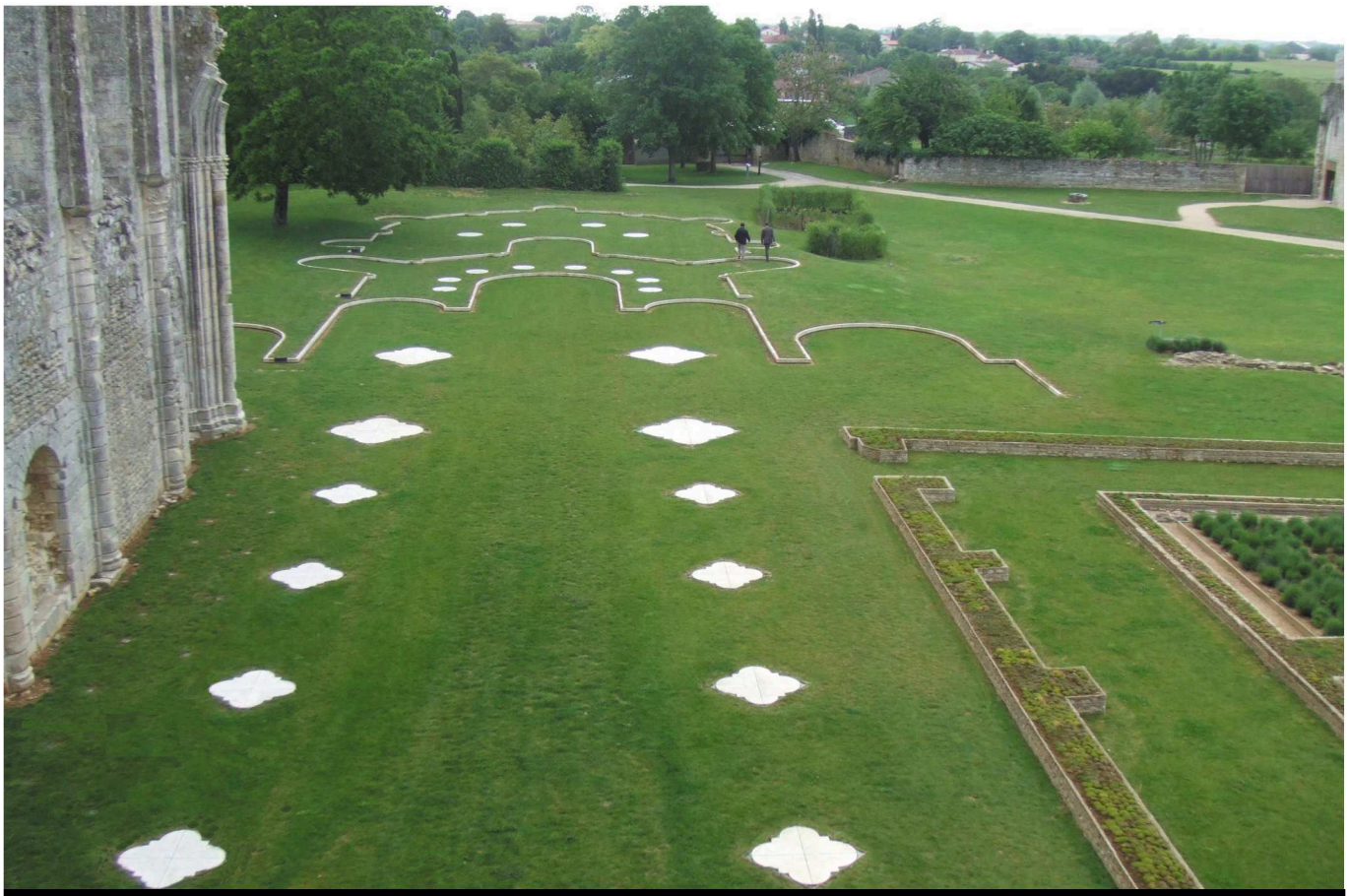

MAILLEZAIS

Restauration et mise en valeur de l'Abbaye Saint-Pierre

Maître d'ouvrage CONSEIL GÉNÉRAL DE LA VENDÉE
40 rue Foch 85000 La Roche-sur-Yon

Architecte mandataire PRUNET

Type de mission "Monuments historiques" Etude préalable à la restauration générale + Travaux d'urgence + Restauration et mise en valeur

Date de réalisation 1997-2009

Coût des travaux 3 M€

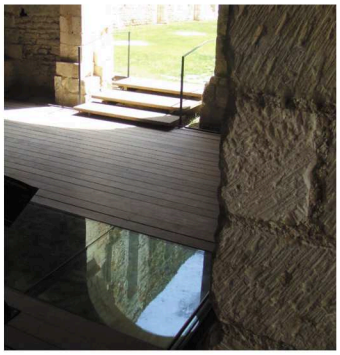

66 rue des Binelles 92310 Sèvres - 01 46 26 75 62 - prunet.architecture@wanadoo.fr - www.prunet-architecture.com

PRUNET ARCHITECTURE ET URBANISME

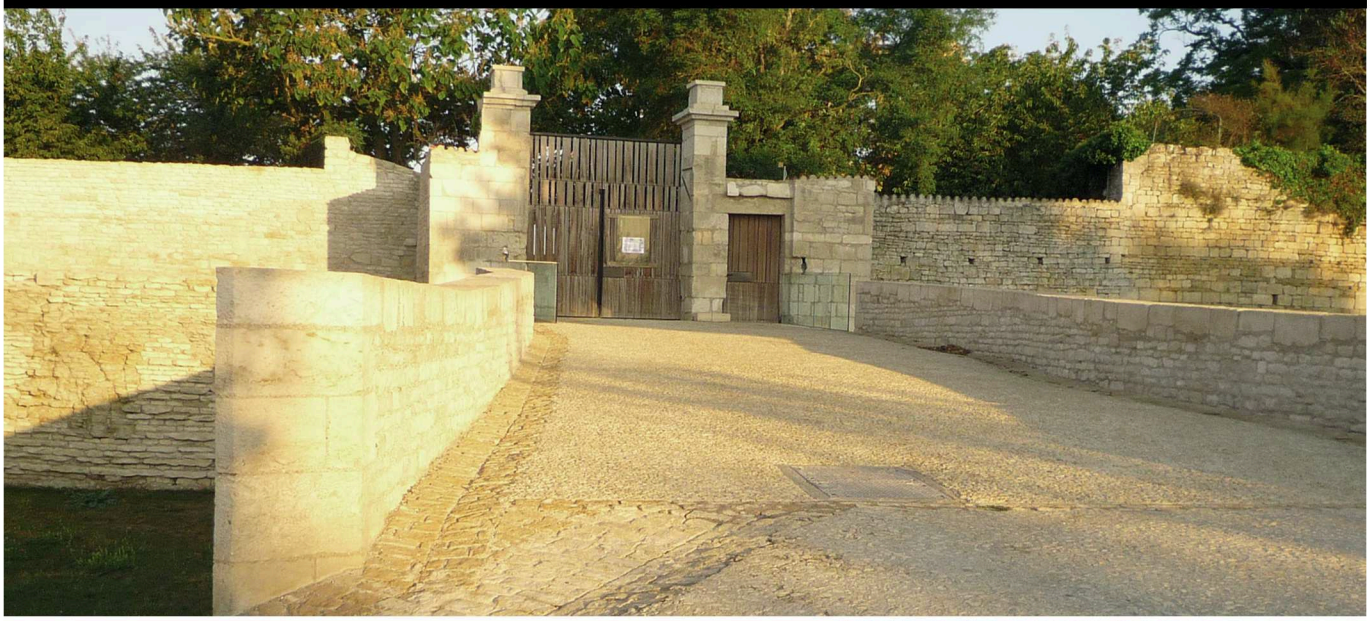

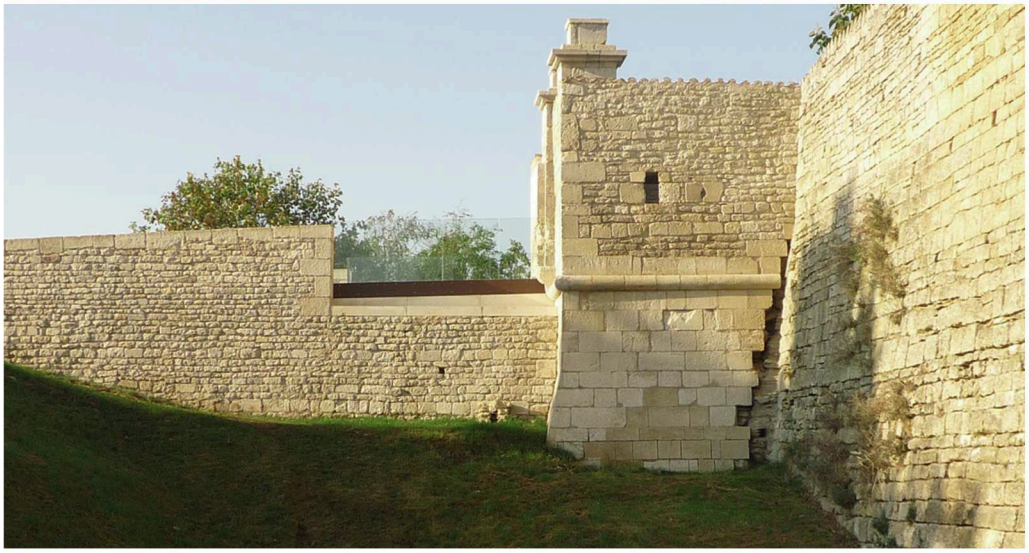

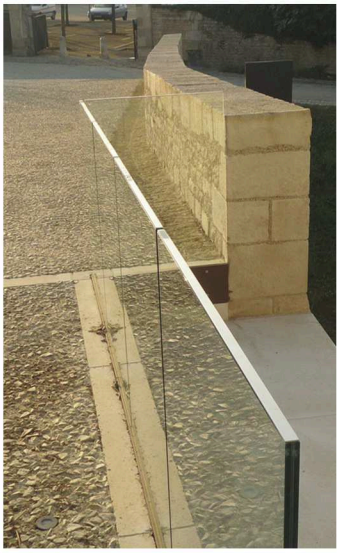

66 rue des Binelles 92310 Sèvres - 01 46 26 75 62 - prunet.architecture@wanadoo.fr - www.prunet-architecture.com

PRUNET ARCHITECTURE ET URBANISME

St-SAUVEUR -EN-PUISAYE

Restauration et réutilisation de la maison natale de Colette

Maître d'ouvrage	Association "La Maison de Colette"
Architecte mandataire	PRUNET
Paysagiste	PHIQUEPAL
Economiste	VOTRUBA
Bureaux d'études	SCENERGIE TRAMIER - DIB
Type de mission	Mission complète MOP
SHON	434 m²
Date de réalisation	2015-2016
Coût des travaux	1,4 M€

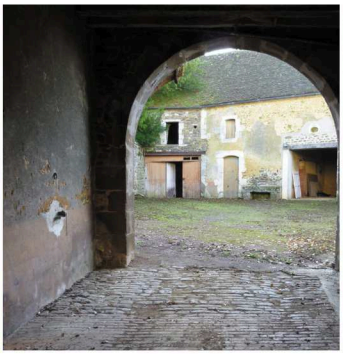

66 rue des Binelles 92310 SÈVRES - Tél. : 01 46 26 75 62 - Fax : 01 46 26 21 72 - prunet.architecture@wanadoo.fr

PRUNET ARCHITECTURE ET URBANISME

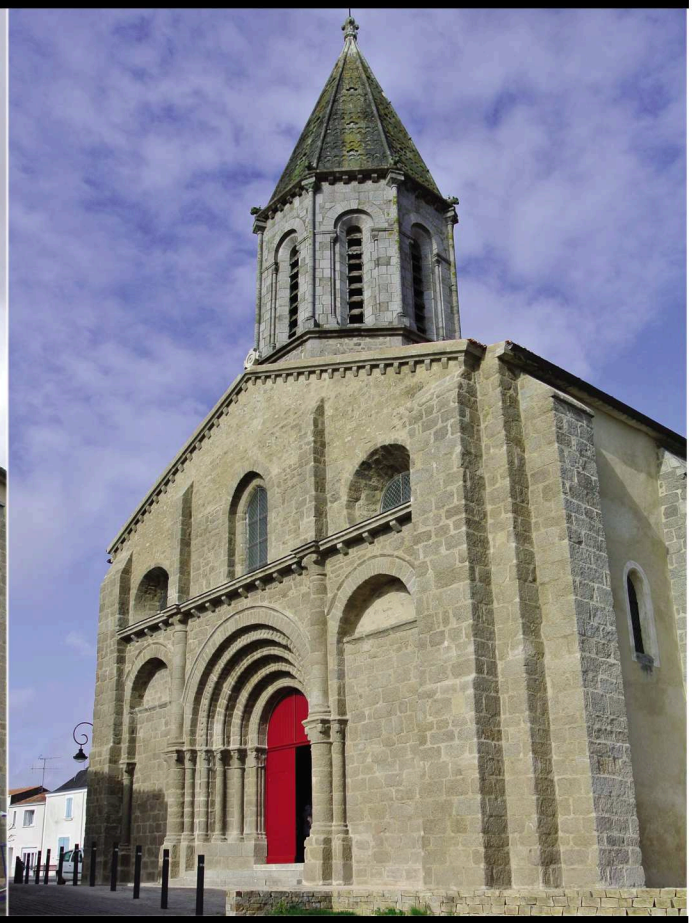

MOUTIERS-LES-MAUXFAITS

Restauration de la façade occidentale de l'église Saint-Jacques

Maître d'ouvrage	VILLE DE MOUTIERS-LES-MAUXFAITS
Architecte mandataire	PRUNET
Economiste	HUET
Type de mission	Monuments Historiques
Date de réalisation	2012-2013
Coût des travaux	196 k€

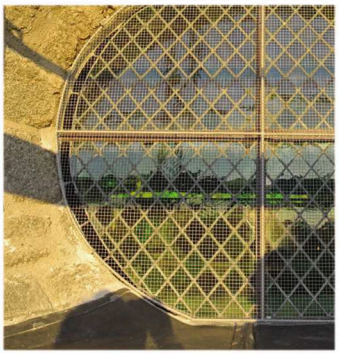

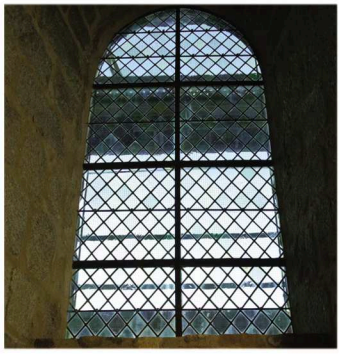

66 rue des Binelles 92310 Sèvres - 01 46 26 75 62 - prunet.architecture@wanadoo.fr - www.prunet-architecture.com

PRUNET ARCHITECTURE ET URBANISME

NANTES

Restauration des façades de l'hôtel Seheult (8 rue de l'Héronnière)

Maître d'ouvrage	COPROPRIETE DU 8 RUE DE L'HERONNIERE
Architecte mandataire	PRUNET
Economiste	SABOUREAU
Bureau d'études Structure	IDES
Type de mission	«Monuments Historiques»
Date de réalisation	2011 (aile Est) puis 2012-2014
Coût des travaux	1,5 M€

66 rue des Binelles 92310 Sèvres - 01 46 26 75 62 - prunet.architecture@wanadoo.fr - www.prunet-architecture.com

PRUNET ARCHITECTURE ET URBANISME

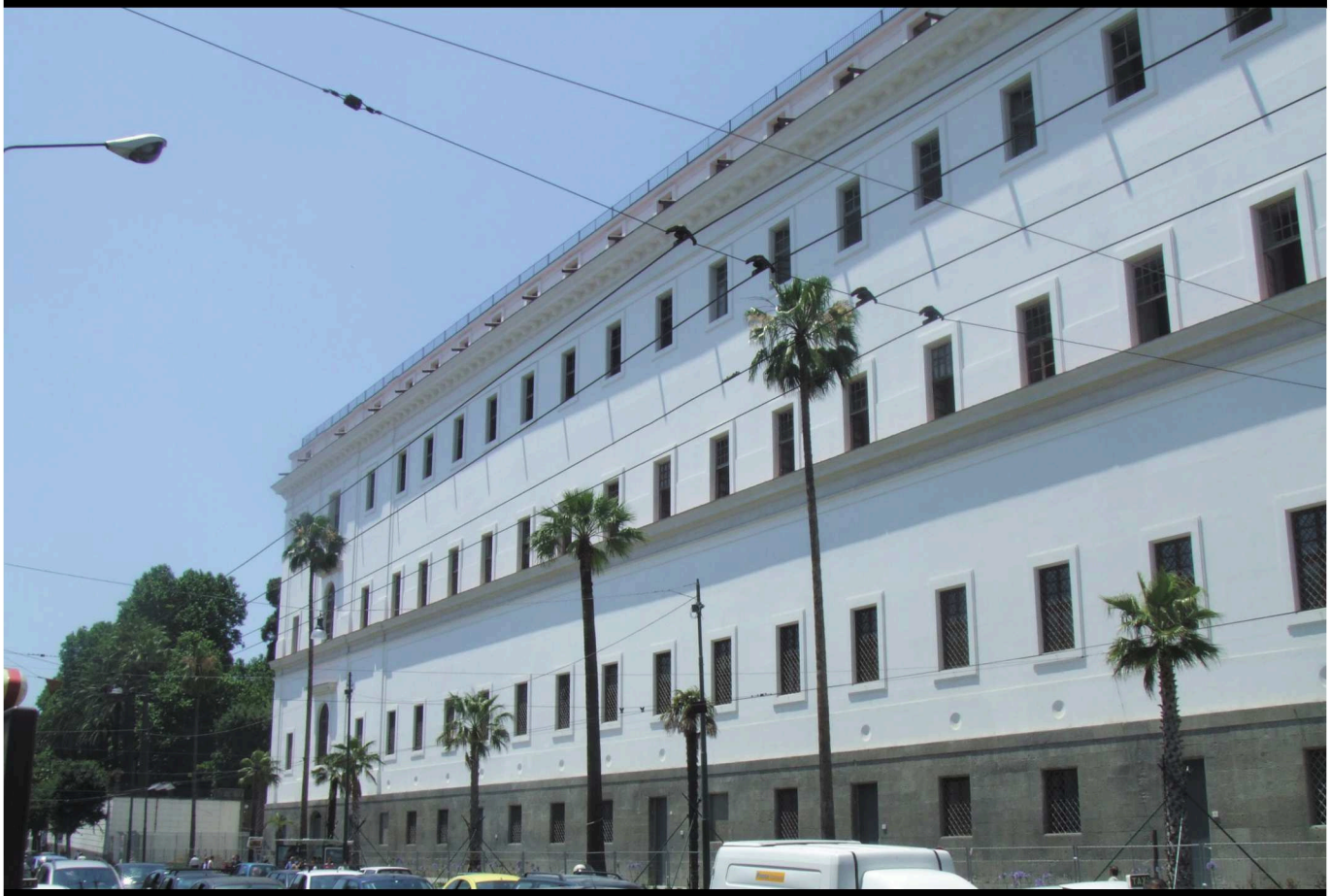

NAPLES
(Italie)

Restauration du *Real Albergo dei Poveri*

Démarche environnementale (toitures végétalisées et verrières photovoltaïques) soutenue par le programme européen SARA

Maître d'ouvrage	VILLE DE NAPLES
Architecte mandataire	REPELLIN
Architectes associés	PRUNET - BRANCACCIO LOBRY - DETRY
Bureaux d'études	CROCI - BIRITOGNOLO CARLUCCIO - ROCCHI
Surface traitée	8 000 m²
Date de réalisation	2006-2008
Coût des travaux	17 M€

66 rue des Binelles 92310 Sèvres - 01 46 26 75 62 - prunet.architecture@wanadoo.fr - www.prunet-architecture.com

PRUNET ARCHITECTURE ET URBANISME

NIMES

Cathédrale

. Mise en sécurité - Accessibilité
. Chauffage par géothermie
. Restauration du massif occidental

Maître d'ouvrage CONSERVATION REGIONALE DES MH D'OCCITANIE

Architecte mandataire PRUNET
Economiste HUET
Bureaux d'études SCENERGIE - ATE - AMSTEIN-WALTHERT

Type de mission «Monuments Historiques»

Sécurité - Accessibilité : 2015-2016 (0,9 M€)
Chauffage : 2017 (0,6 M€)
Massif occidental : Etudes en cours (2 M€)

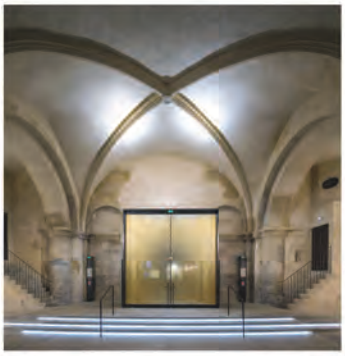

66 rue des Binelles 92310 SÈVRES - Tél. : 01 46 26 75 62 - Fax : 01 46 26 21 72 - prunet.architecture@wanadoo.fr

PRUNET ARCHITECTURE ET URBANISME

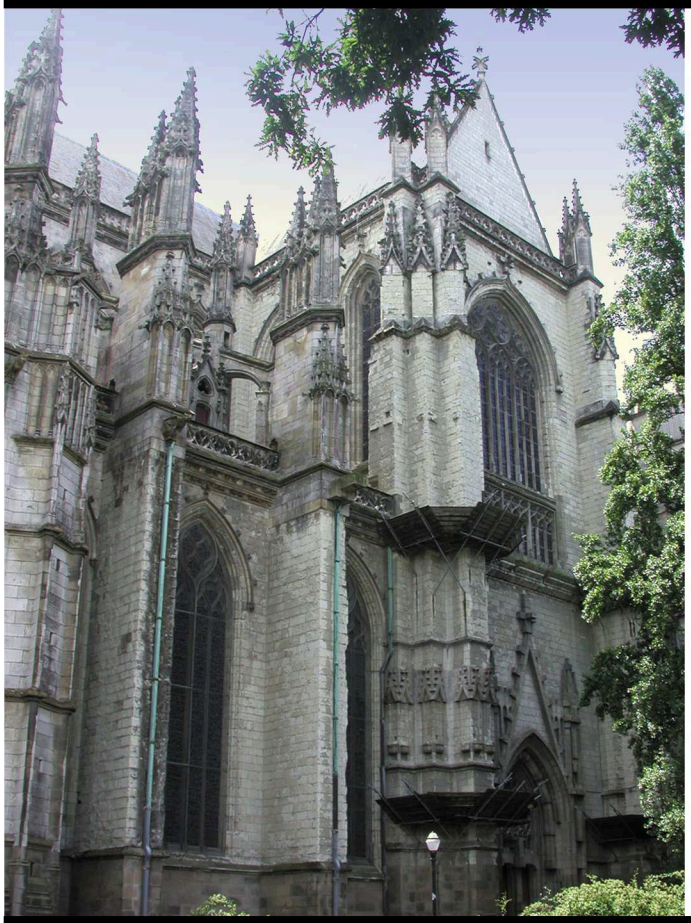

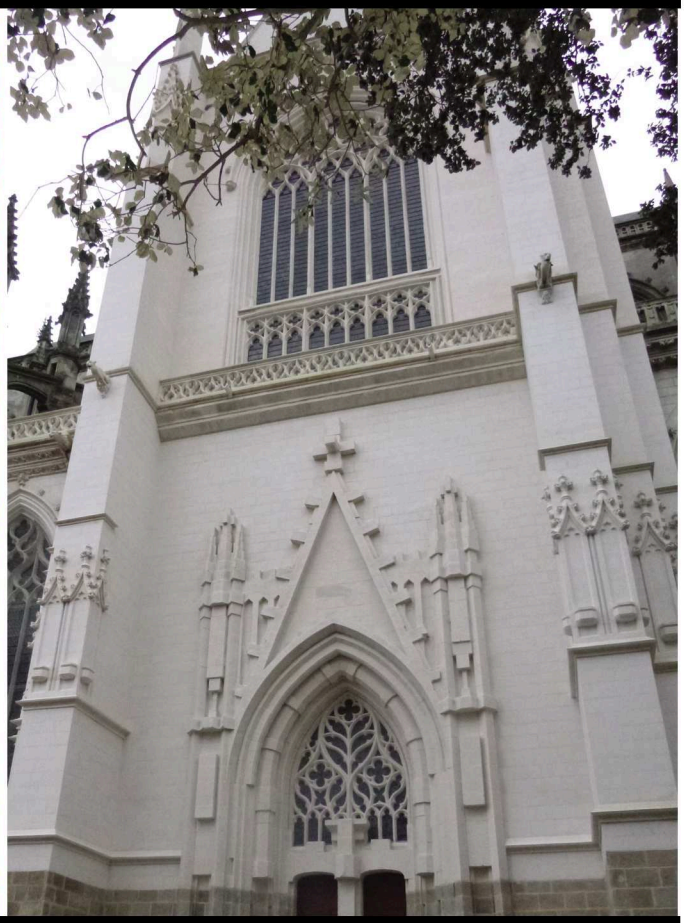

NANTES

Restauration du transept Nord de la cathédrale

Maître d'ouvrage	CONSERVATION REGIONALE DES M.H DES PAYS DE LA LOIRE
Architecte mandataire	PRUNET
Economiste	HUET
Type de mission	Monuments Historiques
Date de réalisation	2011 - 2013
Coût des travaux	2 M€

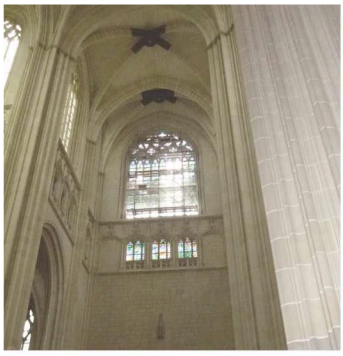

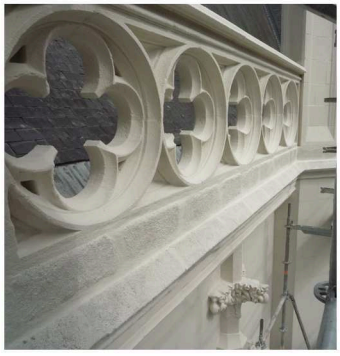

66 rue des Binelles 92310 Sèvres - 01 46 26 75 62 - prunet.architecture@wanadoo.fr - www.prunet-architecture.com

PRUNET ARCHITECTURE ET URBANISME

NANTES

Restauration de la tour nord de la cathédrale

Maître d'ouvrage	CONSERVATION REGIONALE DES M.H DES PAYS DE LA LOIRE
Architecte (projet)	CHOUINARD
Architecte (chantier)	PRUNET
Type de mission	Monuments Historiques
Date de réalisation	2006 - 2008
Coût des travaux	2 M€

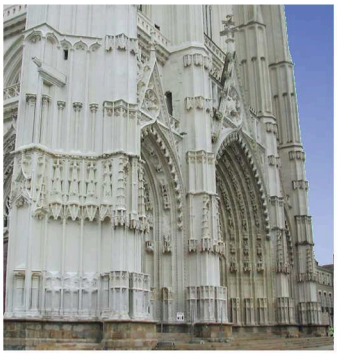

66 rue des Binelles 92310 Sèvres - 01 46 26 75 62 - prunet.architecture@wanadoo.fr - www.prunet-architecture.com

PRUNET ARCHITECTURE ET URBANISME

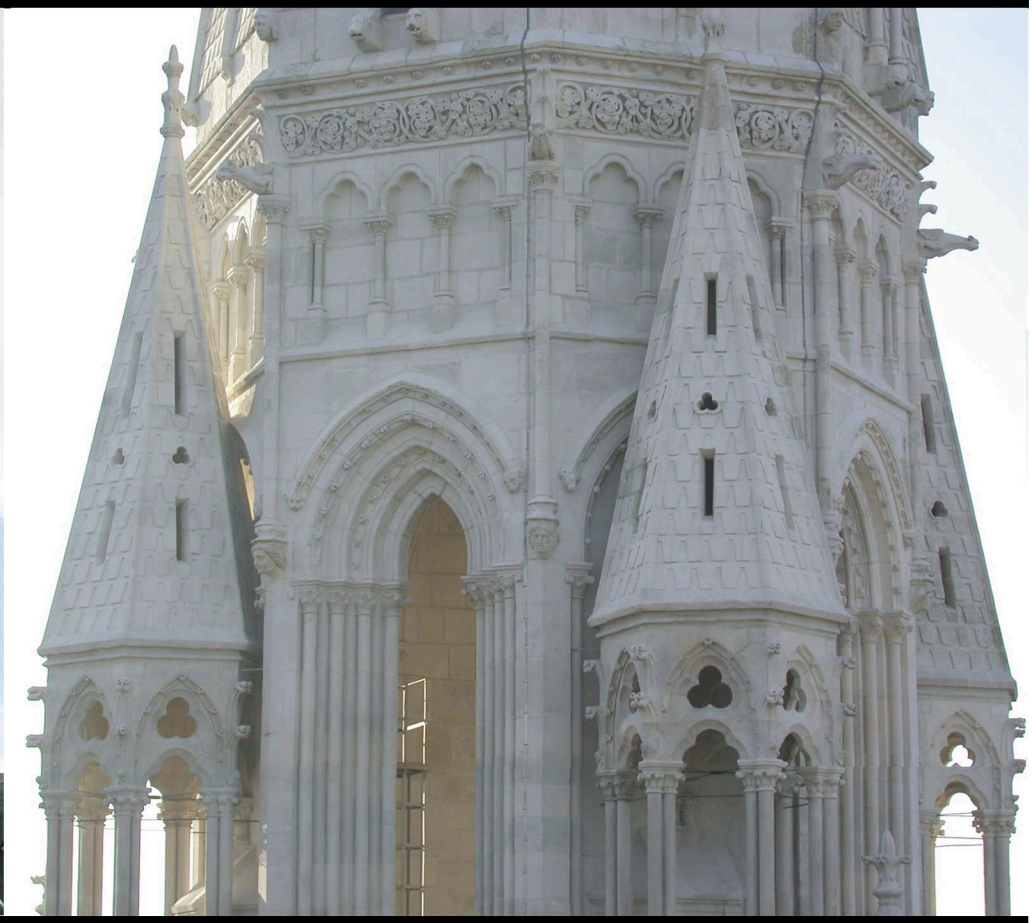

NANTES

Restauration de l'église Saint-Nicolas

Maître d'ouvrage VILLE DE NANTES

Architecte mandataire PRUNET

Economiste SABOUREAU

Type de mission «Monuments Historiques»

Date de réalisation 1998-2014

Coût des travaux 8,7 M€

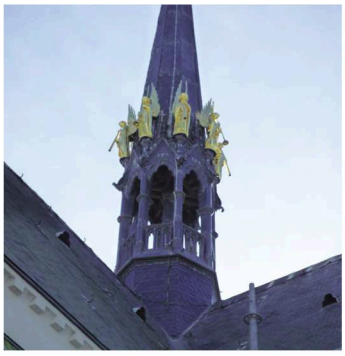

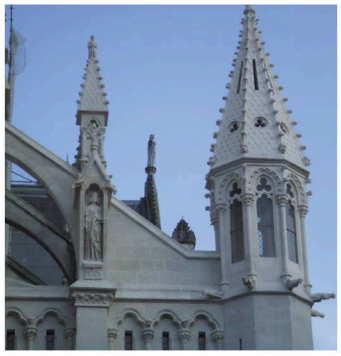

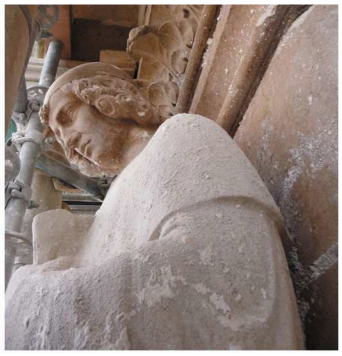

66 rue des Binelles 92310 Sèvres - 01 46 26 75 62 - prunet.architecture@wanadoo.fr - www.prunet-architecture.com

PRUNET ARCHITECTURE ET URBANISME

NANTES

Restauration de façade d'immeuble d'habitation (XVIIIe s.) 10, Allée Turenne

Maître d'ouvrage	COPROPRIÉTAIRES 10 allée Turenne Nantes
Architecte mandataire	PRUNET
Economiste	HUET
Type de mission	Monuments Historiques
Surfaces traitées	Rue : 504 m²
Date de réalisation	2006 - 2008
Coût des travaux	0,5 M€

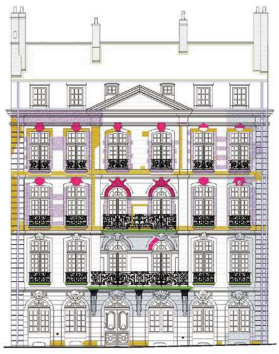

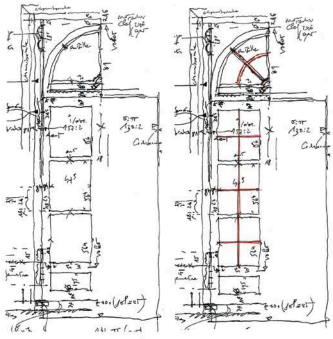

66 rue des Binelles 92310 Sèvres - 01 46 26 75 62 - prunet.architecture@wanadoo.fr - www.prunet-architecture.com

PRUNET ARCHITECTURE ET URBANISME

NANTES

Restauration de façade d'immeuble d'habitation (XVIIIe s.) 9, Allée Turenne

Maître d'ouvrage	COPROPRIÉTAIRES 9 allée Turenne 44000 Nantes
Architecte mandataire	PRUNET
Economiste	SABOUREAU
Type de mission	Monuments Historiques
Surfaces traitées	RUE : 704 m² COUR : 1004 m²
Date de réalisation	2006-2011
Coût des travaux	2,3 M€

66 rue des Binelles 92310 Sèvres - 01 46 26 75 62 - prunet.architecture@wanadoo.fr - www.prunet-architecture.com

PRUNET ARCHITECTURE ET URBANISME

NANTES

Restauration du château des ducs de Bretagne pour l'aménagement du musée de la ville de Nantes

Bâtiment classé MH

Maître d'ouvrage VILLE DE NANTES
2 rue de l'Hôtel de Ville 44000 Nantes

Architecte mandataire PRUNET
Bureau d'études I.D.E.S.
Economiste HUET

Type de mission "Monuments Historiques" en parallèle à l'aménagement du musée (Agence Bodin)

Date de réalisation 1997-2007

Coût des travaux "Monuments Historiques" 16 M€
(Ensemble de l'opération 52 M€)

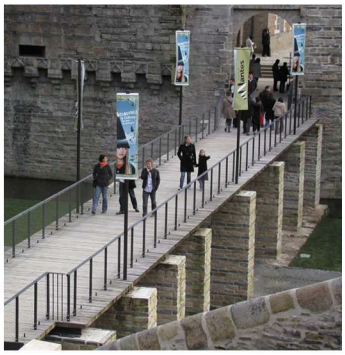

66 rue des Binelles 92310 Sèvres - 01 46 26 75 62 - prunet.architecture@wanadoo.fr - www.prunet-architecture.com

RÉHABILITATION - RESTAURATION
> CULTUREL - MUSÉE

PRUNET ARCHITECTURE ET URBANISME

66 rue des Binelles 92310 Sèvres - 01 46 26 75 62 - prunet.architecture@wanadoo.fr - www.prunet-architecture.com

PRUNET ARCHITECTURE ET URBANISME

NIEUL-SUR-L'AUTISE

Restauration et mise en valeur de l'Abbaye Saint-Vincent

Maître d'ouvrage	CONSEIL GÉNÉRAL DE LA VENDÉE 40 rue Foch 85000 La Roche-sur-Yon
Architecte mandataire	PRUNET
Type de mission	"Monuments historiques" Étude préalable à la restauration générale + Restauration du dortoir + Aménagement du parvis et de l'Orangerie + Restauration et mise en valeur
Date de réalisation	1997-2002
Coût des travaux	930 K€

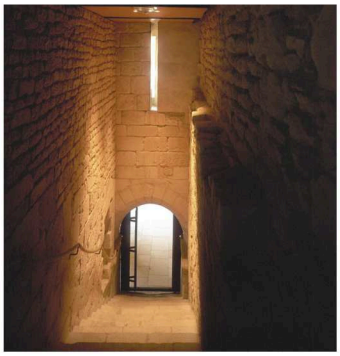

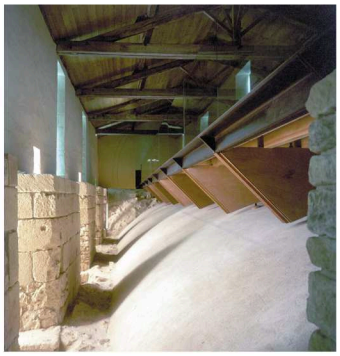

66 rue des Binelles 92310 Sèvres - 01 46 26 75 62 - prunet.architecture@wanadoo.fr - www.prunet-architecture.com

PRUNET ARCHITECTURE ET URBANISME

NOIRMOUTIER

Restauration extérieure du donjon et des terrasses Nord et Est

Maître d'ouvrage	VILLE DE NOIRMOUTIER-EN-L'ILE
Architecte mandataire	PRUNET
Economiste	SABOUREAU
Type de mission	Monuments Historiques
Date de réalisation	2006-2008
Coût des travaux	1 M€

66 rue des Binelles 92310 Sèvres - 01 46 26 75 62 - prunet.architecture@wanadoo.fr - www.prunet-architecture.com

PRUNET ARCHITECTURE ET URBANISME

NOZAY

Achèvement du clos et mise en accessibilité de l'église Saint-Pierre-aux-liens

Maître d'ouvrage	ASPHAN Association de Sauvegarde du Patrimoine Historique et Artistique de Nozay
Architecte mandataire	PRUNET
Economiste	SABOUREAU
Type de mission	"Monuments Historiques"
SHON	360 m² env.
Date de réalisation	2011-2012
Coût des travaux	194 K€

66 rue des Binelles 92310 Sèvres - 01 46 26 75 62 - prunet.architecture@wanadoo.fr - www.prunet-architecture.com

PRUNET ARCHITECTURE ET URBANISME

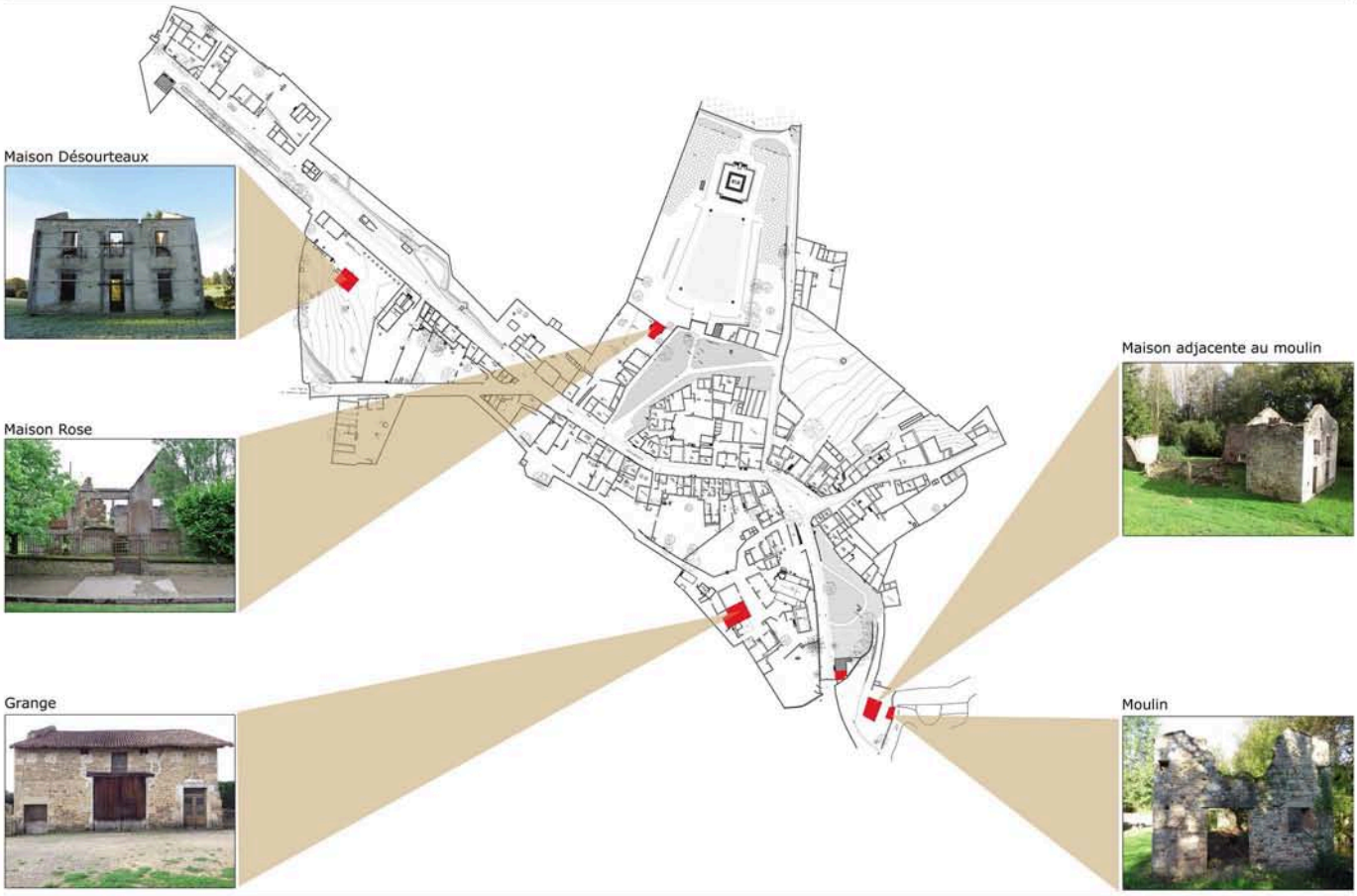

ORADOUR SUR-GLANE

Consolidation dans le village martyr + Mise aux normes électrique du Mémorial

Maître d'ouvrage	CONSERVATION REGIONALE DES MH DU LIMOUSIN
Architecte mandataire	PRUNET
Economiste	AUJOUX
Bureaux d'études	GERALD
Type de mission	«Monuments Historiques»
Date de réalisation	2014-2017
Coût des travaux	533 K€

66 rue des Binelles 92310 SÈVRES - Tél. : 01 46 26 75 62 - Fax : 01 46 26 21 72 - prunet.architecture@wanadoo.fr

PRUNET ARCHITECTURE ET URBANISME

ORGELET

Restauration intérieure de l'église et réalisation de l'éclairage

Maître d'ouvrage CONSERVATION RÉGIONALE DES M.H. DE FRANCHE-COMTÉ

Architecte mandataire PRUNET

Conception lumière DARDELIN (Scénergie)
Economiste JERMER

Type de mission "Monuments Historiques"

Date de réalisation 1993-1995

Coût des travaux 560 K€

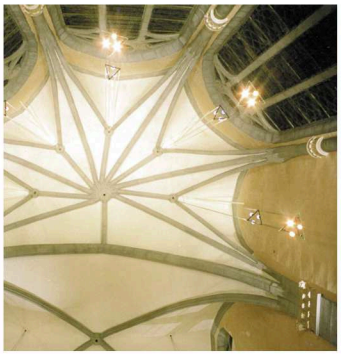

66 rue des Binelles 92310 Sèvres - 01 46 26 75 62 - prunet.architecture@wanadoo.fr - www.prunet-architecture.com

PRUNET ARCHITECTURE ET URBANISME

ORNANS

Restauration intérieure et extérieure de l'église Saint-Laurent

Maître d'ouvrage CONSERVATION RÉGIONALE DES M.H. DE FRANCHE-COMTÉ

Architecte mandataire PRUNET

Economiste ASSELIN

Type de mission "Monuments Historiques"

Date de réalisation 2000

Coût des travaux 705 K€

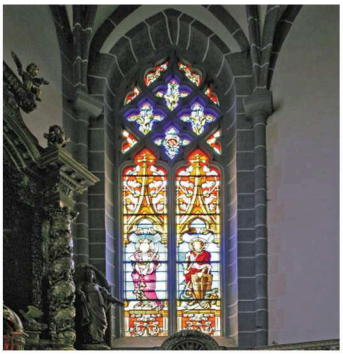

66 rue des Binelles 92310 Sèvres - 01 46 26 75 62 - prunet.architecture@wanadoo.fr - www.prunet-architecture.com

PRUNET ARCHITECTURE ET URBANISME

OUDON

Création d'une passerelle et restauration de la douve Ouest du château

Maîtres d'ouvrage	SIVU du sentier ligérien (passerelle) DRAC des Pays de la Loire (restauration de la douve Ouest)
Architecte mandataire	PRUNET
Economiste	HUET
B.E.T. Structure	IDES
Type de mission	Monuments Historiques
Date de réalisation	2013
Coût des travaux	135 k€

66 rue des Binelles 92310 Sèvres - 01 46 26 75 62 - prunet.architecture@wanadoo.fr - www.prunet-architecture.com

PRUNET ARCHITECTURE ET URBANISME

OULMES

Stabilité et assainissement de l'église Notre-Dame

Maître d'ouvrage	VILLE d' OULMES
Architecte mandataire	PRUNET
Economiste	HUET
B.E.T. Structure	IDES
Type de mission	Monuments Historiques
Date de réalisation	2014-2016
Coût des travaux	850 K€

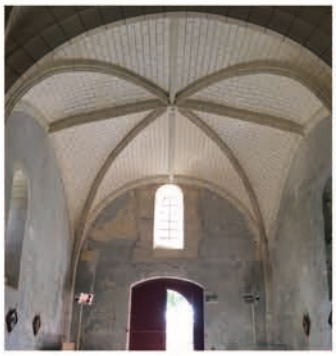

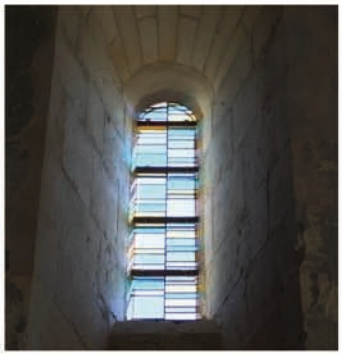

66 rue des Binelles 92310 Sèvres - 01 46 26 75 62 - prunet.architecture@wanadoo.fr - www.prunet-architecture.com

PRUNET ARCHITECTURE ET URBANISME

POISSY

Restauration du clos et du couvert de la Villa Savoye

Bâtiment classé MH

Maître d'ouvrage CENTRE DES MONUMENTS NATIONAUX

Architecte mandataire PRUNET

Economiste VOTRUBA
Bureaux d'études MANEXI
Restauratrice ARIEL BERTRAND

Type de mission Diagnostic

Date de réalisation 2015

Coût des travaux 1 M€

66 rue des Binelles 92310 Sèvres - 01 46 26 75 62 - prunet.architecture@wanadoo.fr - www.prunet-architecture.com

PRUNET ARCHITECTURE ET URBANISME

POISSY

Restauration de la maison du Jardinier à la Villa Savoye

Bâtiment classé MH

Maître d'ouvrage CENTRE DES MONUMENTS NATIONAUX

Architecte mandataire PRUNET

Economiste VOTRUBA
Bureaux d'études CAP-INGELEC
Laboratoire LERM

Type de mission Monument Historique

Date de réalisation 2015

Coût des travaux 0,3 M€

66 rue des Binelles 92310 Sèvres - 01 46 26 75 62 - prunet.architecture@wanadoo.fr - www.prunet-architecture.com

PRUNET ARCHITECTURE ET URBANISME

PARIS

OPERA GARNIER
Restauration de la rampe de l'Empereur

Bâtiment classé MH

Maître d'ouvrage OPPIC

Architecte PRUNET

Economiste CIZEL
Bureaux d'études ARCADIS - DIC

Type de mission «Monuments Historiques»

SHON 700 m²

Date de réalisation 2012-2014

Coût des travaux 4,2 M€

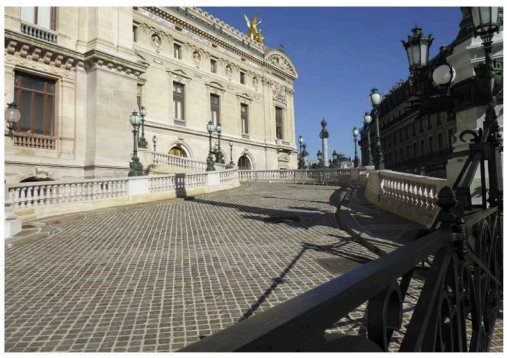

66 rue des Binelles 92310 Sèvres - 01 46 26 75 62 - prunet.architecture@wanadoo.fr - www.prunet-architecture.com

PRUNET ARCHITECTURE ET URBANISME

PARIS

Restauration de la façade nord de l'Opéra Garnier

Maître d'ouvrage OPERA NATIONAL
120 rue de Lyon

Architecte mandataire PRUNET

Economiste CABINET CIZEL

Type de mission "Monuments Historiques"

SHON 2.700 m²

Date de réalisation 2014-2015

Coût des travaux 4,9 M€

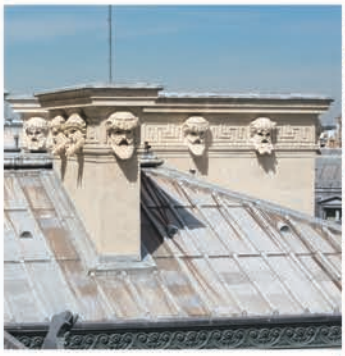

66 rue des Binelles 92310 SÈVRES - Tél. : 01 46 26 75 62 - Fax : 01 46 26 21 72 - prunet.architecture@wanadoo.fr

PRUNET ARCHITECTURE ET URBANISME

PARIS

OPERA GARNIER
Restauration des luminaires de la zone publique et du foyer de la danse

Maître d'ouvrage	OPERA DE PARIS
Architecte	PRUNET
Type de mission	«Monuments Historiques»
Date de réalisation	2012-2013
Coût des travaux	0,4 M€

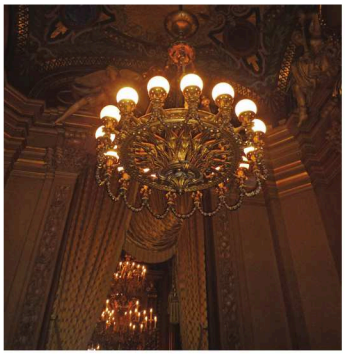

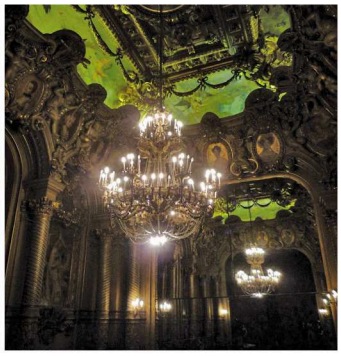

66 rue des Binelles 92310 Sèvres - 01 46 26 75 62 - prunet.architecture@wanadoo.fr - www.prunet-architecture.com

PRUNET ARCHITECTURE ET URBANISME

POUZAUGES

Restauration de l'enceinte du château

Maître d'ouvrage VILLE DE POUZAUGES

Architecte mandataire PRUNET

Economiste SABOUREAU

Type de mission «Monuments Historiques»

Date de réalisation 2000-2011
(chantiers successifs)

Coût des travaux 2,2 M€

66 rue des Binelles 92310 Sèvres - 01 46 26 75 62 - prunet.architecture@wanadoo.fr - www.prunet-architecture.com

PRUNET ARCHITECTURE ET URBANISME

LES SABLES D'OLONNE

Restauration des façades et toitures de l'église Notre-Dame-du-Bon-Port

Maître d'ouvrage VILLE DES SABLES D'OLONNE

Architecte mandataire PRUNET
Economiste SABOUREAU
BET Fluides AREA-ELB

Type de mission Diagnostic + Mission de base + OPC

Date de réalisation 2016-2019
Coût des travaux 1,7 M€

66 rue des Binelles 92310 Sèvres - 01 46 26 75 62 - prunet.architecture@wanadoo.fr - www.prunet-architecture.com

PRUNET ARCHITECTURE ET URBANISME

SEVRES

Réhabilitation de l'Eglise Saint-Romain
Confortation structurelle
Restauration décors peints

Maître d'ouvrage VILLE DE SEVRES

Architecte mandataire PRUNET
Economiste VOTRUBA
Bureau d'Etudes BESTREMA

Type de mission Mission de base + DIA + OPC

Date de réalisation 2017-2019

Coût des travaux 2,2 M€

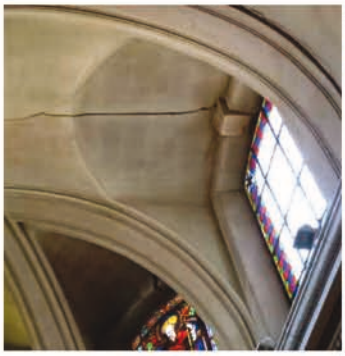

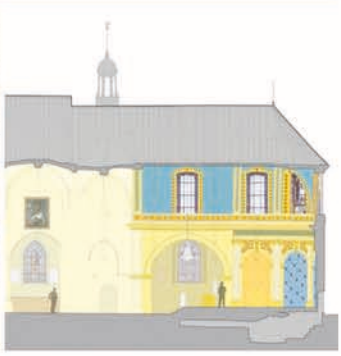

66 rue des Binelles 92310 SÈVRES - Tél. : 01 46 26 75 62 - Fax : 01 46 26 21 72 - prunet.architecture@wanadoo.fr

PRUNET ARCHITECTURE ET URBANISME

SAINT-MARTIN-L'ARS

Restauration de l'espace intérieur et du décor intérieur de l'église de Saint-Martin

Maître d'ouvrage	VILLE DE SAINT-MARTIN -L' ARS
Architecte mandataire	PRUNET
Economiste	HUET
Type de mission	Monuments Historiques
Date de réalisation	2009-2010
Coût des travaux	540 k€

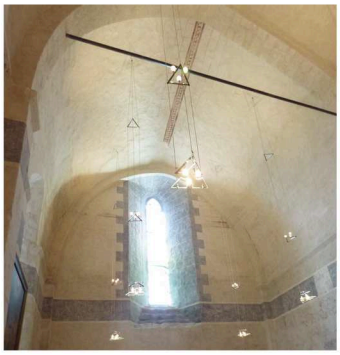

66 rue des Binelles 92310 Sèvres - 01 46 26 75 62 - prunet.architecture@wanadoo.fr - www.prunet-architecture.com

PRUNET ARCHITECTURE ET URBANISME

SALLERTAINE

Restauration des intérieurs de l'ancienne église Saint-Martin

Maître d'ouvrage	VILLE DE SALLERTAINE
Architecte mandataire	PRUNET
Economiste	HUET
Type de mission	Monuments Historiques
Date de réalisation	2002-2014
Coût des travaux	1,1 M€

66 rue des Binelles 92310 Sèvres - 01 46 26 75 62 - prunet.architecture@wanadoo.fr - www.prunet-architecture.com

PRUNET ARCHITECTURE ET URBANISME

SAINT-VINCENT SUR-JARD

Restauration de la maison Clemenceau et mise en valeur du jardin

Maître d'ouvrage CONSERVATION RÉGIONALE DES M.H. DES PAYS DE LA LOIRE

Architecte mandataire PRUNET
Economiste HUET
Bureaux d'études SCENERGIE & MERLANDE
Paysagiste PHIQUEPAL

Type de mission "Monuments Historiques"

Date et coût des travaux Villa : 2003-2004, 261 K€
Jardin : 2005-2006, 178 K€

66 rue des Binelles 92310 Sèvres - 01 46 26 75 62 - prunet.architecture@wanadoo.fr - www.prunet-architecture.com

PRUNET ARCHITECTURE ET URBANISME

SÈVRES

Restauration du Centre International d'Etudes Pédagogiques (CIEP)

Bâtiment inscrit ISMH

Maître d'ouvrage MINISTÈRE DE L'ÉDUCATION NATIONALE

Architecte PRUNET

Type de mission MOP + EXE partiel + OPC

Travaux réalisés Réfection des toitures (2004-2005 - 1,2 M€)
Réfection des façades (2009-2012 - 3,3 M€)
Travaux intérieurs (2011 - 0,1 M€)
Restauration bibliothèque (2014 - 0,3 M€)

66 rue des Binelles 92310 Sèvres - 01 46 26 75 62 - prunet.architecture@wanadoo.fr - www.prunet-architecture.com

PRUNET ARCHITECTURE ET URBANISME

TIFFAUGES

Restauration de l'enceinte du château (front Nord et porte bailleresse) et cristallisation de la chapelle

Maître d'ouvrage CONSERVATION RÉGIONALE DES M.H. DES PAYS DE LA LOIRE & CONSEIL GÉNÉRAL DE LA VENDÉE

Architecte mandataire PRUNET
Economiste HUET

Type de mission «Monuments Historiques»

Date de réalisation 1997-2011 (CRMH)
2010-2011 (CG 85)

Coût des travaux 995 K€ (CRMH)
320 K€ (CG 85)

66 rue des Binelles 92310 Sèvres - 01 46 26 75 62 - prunet.architecture@wanadoo.fr - www.prunet-architecture.com

PRUNET ARCHITECTURE ET URBANISME

TOUL

Aménagement de l'espace liturgique de la Cathédrale

Concours projet lauréat

Maître d'ouvrage	DIOCESE DE NANCY ET DE TOUL
Architecte mandataire	PRUNET
Designer	Studio JBSB
Economiste	HUET
Type de mission	Mission de base
Date de réalisation	En cours
Coût des travaux	194 K€

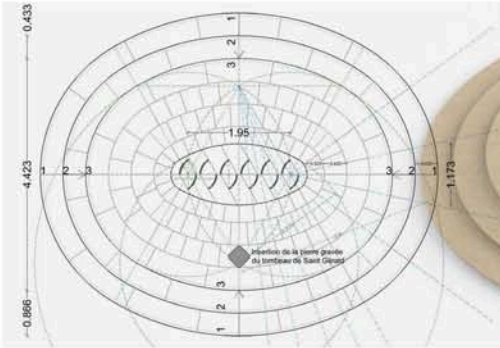

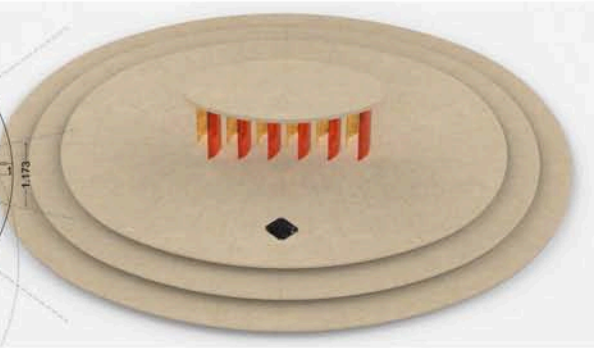

66 rue des Binelles 92310 SÈVRES - Tél. : 01 46 26 75 62 - Fax : 01 46 26 21 72 - prunet.architecture@wanadoo.fr

PRUNET ARCHITECTURE ET URBANISME

VERSAILLES

Restauration et aménagement de logements dans l'ancien garde-meuble du roi

(inscrit MH)

Maître d'ouvrage ASL 11 Rue des Réservoirs

Architecte PRUNET

Economiste SEREB CONCEPT

Bureau d'études BETIOR

Type de mission Conception architecturale

Date de réalisation 2013-2015
Surface 3 504 m²
Coût des travaux 9,6 M€

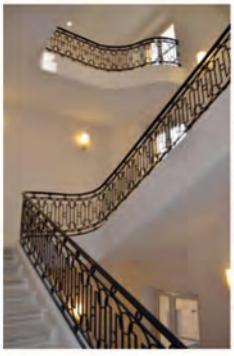

66 rue des Binelles 92310 SÈVRES - Tél. : 01 46 26 75 62 - Fax : 01 46 26 21 72 - prunet.architecture@wanadoo.fr

PRUNET ARCHITECTURE ET URBANISME

AMÉNAGEMENTS URBAINS

66 rue des Binelles 92310 SÈVRES - Tél. : 01 46 26 75 62 - Fax : 01 46 26 21 72 - prunet.architecture@wanadoo.fr

PRUNET ARCHITECTURE ET URBANISME

LUXEUIL

Protection et mise en valeur du site archéologique et création d'un équipement d'interprétation et d'un office de tourisme

Maître d'ouvrage VILLE DE LUXEUIL

Architecte mandataire PRUNET ARCHITECTURE
Architecte associé MALCOTTI-ROUSSEY
Muséographe Agnès LEVILLAIN
Scénographe Eric VERRIER
Economiste Philippe VOTRUBA
Bureaux d'études SOLARES-BAUEN
+ L & N + CETEL

Type de mission Mission MOP + DIA + OPC

Coût des travaux 2 600 000 HT
Surface 1209 m²

Date de réalisation Etudes en cours

66 rue des Binelles 92310 SÈVRES - Tél. : 01 46 26 75 62 - Fax : 01 46 26 21 72 - prunet.architecture@wanadoo.fr

PRUNET ARCHITECTURE ET URBANISME

COURBEVOIE

Réhabilitation du Parc de Bécon

Maître d'ouvrage	VILLE DE COURBEVOIE
Paysagiste mandataire	Inuits
Architecte	Prunet
Scénographe	Scène publique
Bureaux d'études	OTCI - Diluvial SolPaysage Maître du rève
Type de mission	Concours (2018)
Surface	36 623 m²
Coût des travaux	9,9 M€

66 rue des Binelles 92310 Sèvres - 01 46 26 75 62 - prunet.architecture@wanadoo.fr - www.prunet-architecture.com

PRUNET ARCHITECTURE ET URBANISME

CANCALE

Restructuration du site de l'Hôpital

Maître d'ouvrage VILLE DE CANCALE

Paysagiste mandataire SCE

Architecte associé PRUNET

Type de mission Diagnostic et étude de programmation urbaine

Date de réalisation 2014-2015

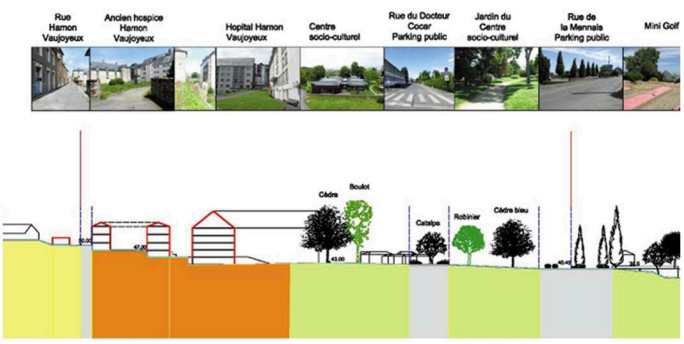

66 rue des Binelles 92310 SÈVRES - Tél. : 01 46 26 75 62 - Fax : 01 46 26 21 72 - prunet.architecture@wanadoo.fr

PRUNET ARCHITECTURE ET URBANISME

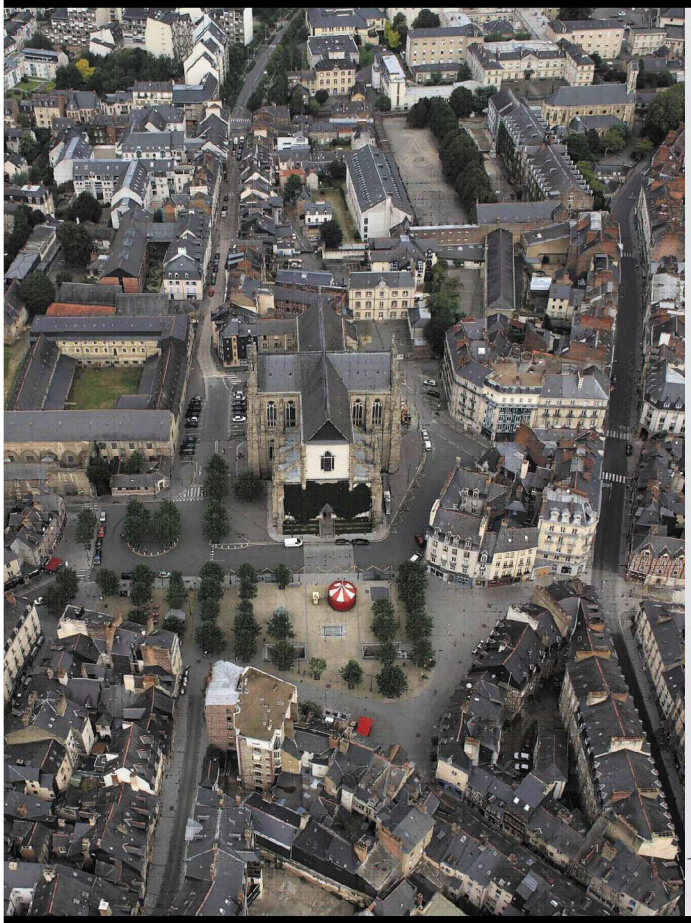

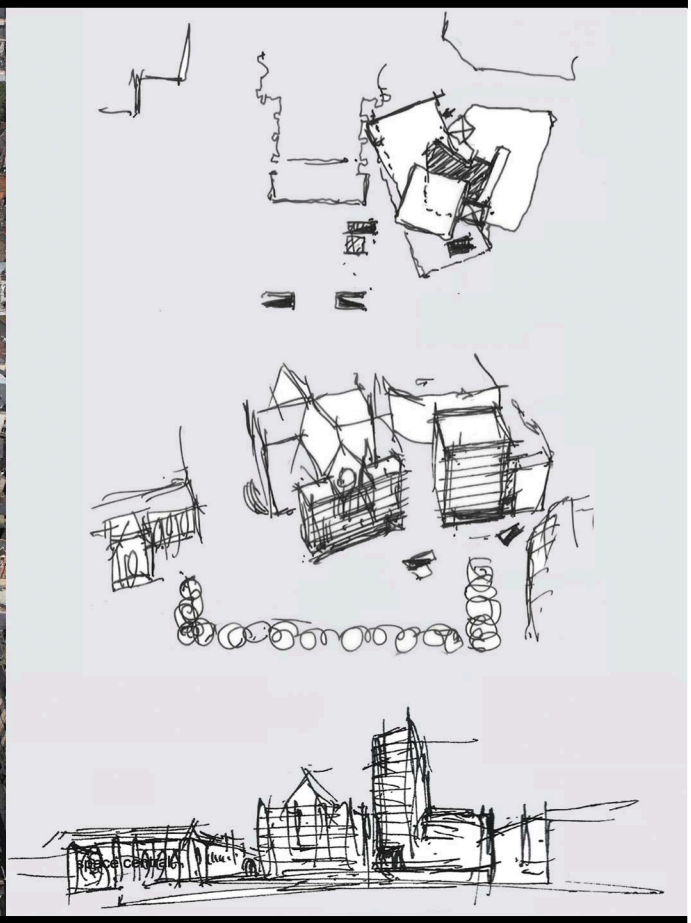

RENNES

Etude de programmation architecturale et paysagère pour l'insertion de la station de métro sur la place sainte Anne

Maître d'ouvrage RENNES METROPOLE

Paysagiste mandataire S.C.E.

Architecte associé PRUNET

Type de mission Etude de programmation

Date de réalisation 2008-2009

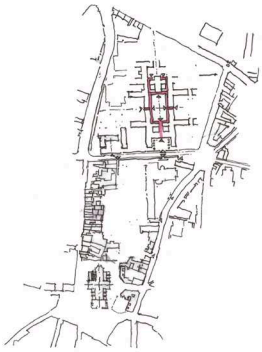

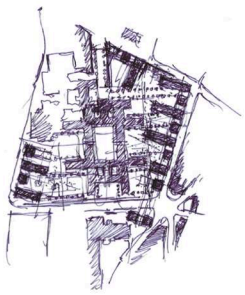

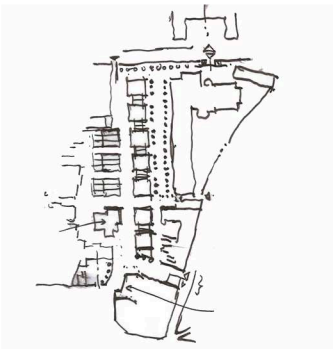

66 rue des Binelles 92310 Sèvres - 01 46 26 75 62 - prunet.architecture@wanadoo.fr - www.prunet-architecture.com

PRUNET ARCHITECTURE ET URBANISME

TOULOUSE

Aménagement du parvis du Palais de Justice

Maître d'ouvrage VILLE DE TOULOUSE

Architecte mandataire PRUNET

Type de mission Etude des abords

Date de réalisation 2008

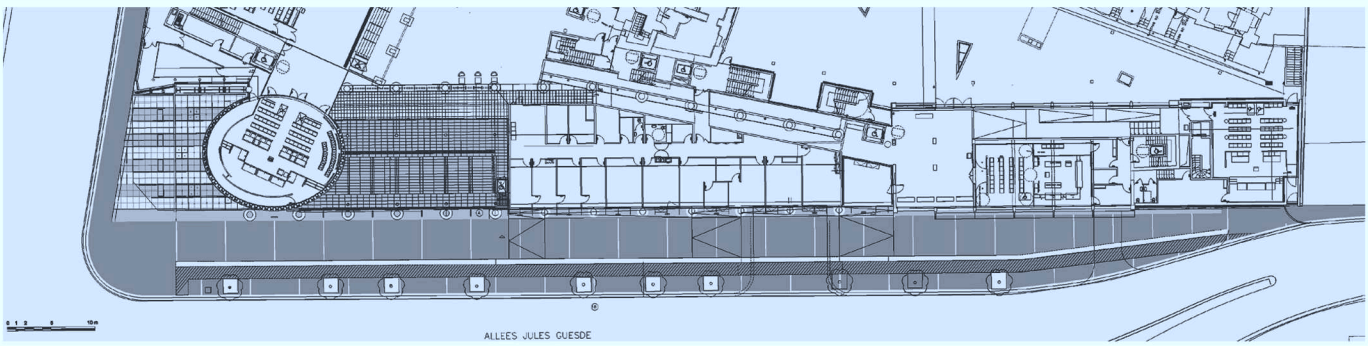

66 rue des Binelles 92310 SÈVRES - Tél. : 01 46 26 75 62 - Fax : 01 46 26 21 72 - prunet.architecture@wanadoo.fr

PRUNET ARCHITECTURE ET URBANISME

RENNES

Construction de la station République du métro VAL

Maître d'ouvrage	S.E.M.T.C.A.R. 22 rue Janvier 35000 Rennes
Architecte mandataire	PRUNET
Type de mission	Conception architecturale
SHON construite	3.200 m2
Date de réalisation	2001

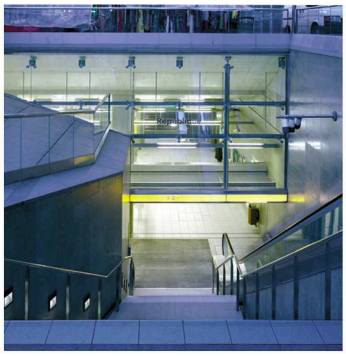

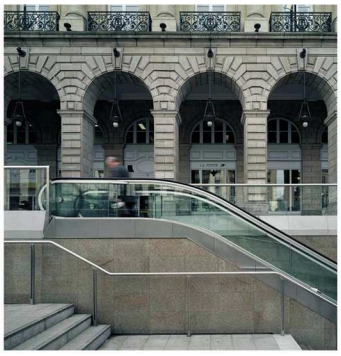

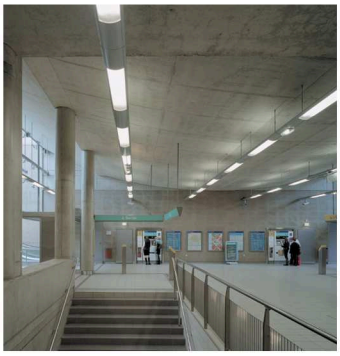

66 rue des Binelles 92310 Sèvres - 01 46 26 75 62 - prunet.architecture@wanadoo.fr - www.prunet-architecture.com

PRUNET ARCHITECTURE ET URBANISME

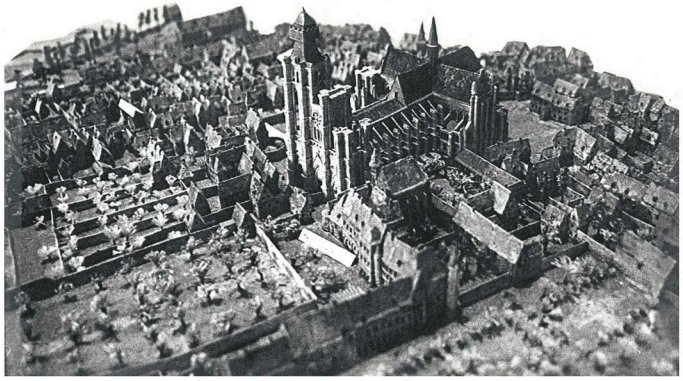

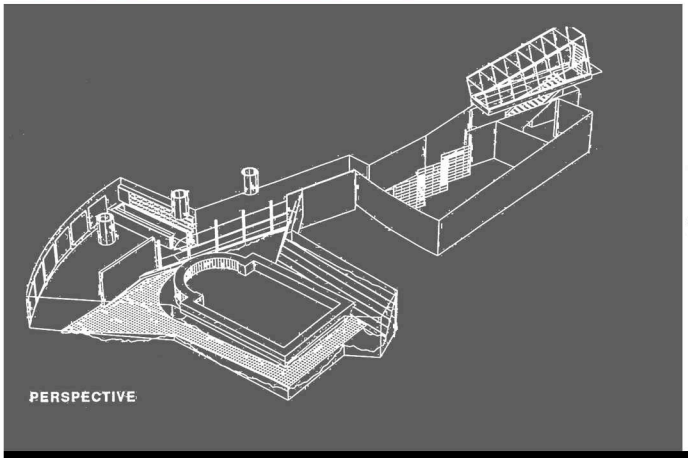

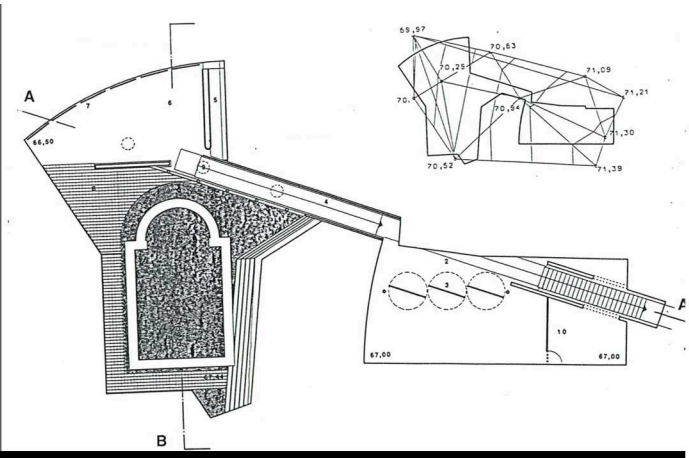

ARRAS

Aménagement de la place de la préfecture-Jean Moulin

Maître d'ouvrage VILLE D'ARRAS

Architecte mandataire PRUNET

Type de mission CONCEPTION ET REALISATION EN COLLABORATION AVEC LES SERVICES TECHNIQUES DE LA VILLE

Date de réalisation 1993

Coût des travaux 0,4 M€

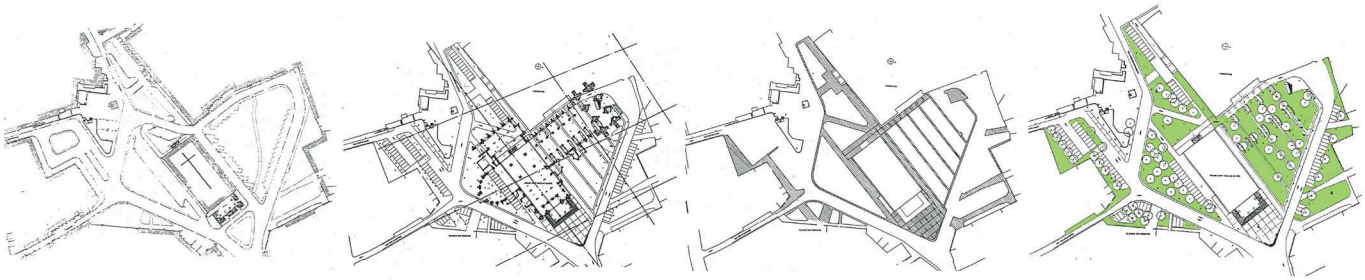

66 rue des Binelles 92310 Sèvres - 01 46 26 75 62 - prunet.architecture@wanadoo.fr - www.prunet-architecture.com

PRUNET ARCHITECTURE ET URBANISME

PARIS

Aménagement de la place Vendôme

Maître d'ouvrage VILLE DE PARIS
Direction de la Voirie 75001 Paris

Architecte mandataire PRUNET

Type de mission Conception et réalisation

Date de réalisation 1991

Coût des travaux 4,1 M€

66 rue des Binelles 92310 Sèvres - 01 46 26 75 62 - prunet.architecture@wanadoo.fr - www.prunet-architecture.com

PRUNET ARCHITECTURE ET URBANISME

AURILLAC

Aménagement de la place de l'Hôtel de Ville

Maître d'ouvrage	VILLE D'AURILLAC Place de l'Hôtel de Ville 15000 Aurillac
Architecte mandataire	MAISONOBE
Architecte associé	PRUNET
Bureau d'études	BREHAULT
Economiste	ALQUIER
Type de mission	Conception et réalisation
Date de réalisation	1990
Coût des travaux	1 M€

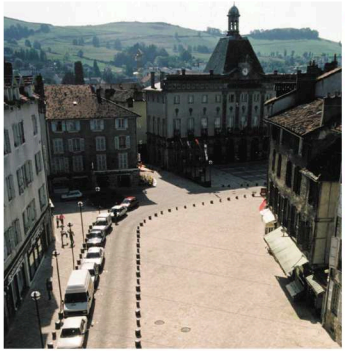

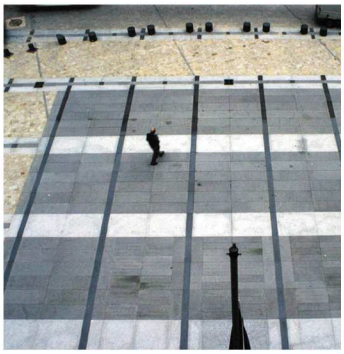

66 rue des Binelles 92310 Sèvres - 01 46 26 75 62 - prunet.architecture@wanadoo.fr - www.prunet-architecture.com

PRUNET ARCHITECTURE ET URBANISME

ETUDES DE SITES

66 rue des Binelles 92310 SÈVRES - Tél. : 01 46 26 75 62 - Fax : 01 46 26 21 72 - prunet.architecture@wanadoo.fr

PRUNET ARCHITECTURE ET URBANISME

CANAL DU MIDI

Elaboration d'une charte d'insertion paysagère, architecturale et urbanistique

Site inscrit sur la liste du patrimoine mondial de l'Unesco

Maître d'ouvrage D.D.E. DE HAUTE-GARONNE
Bd Armand Duportal 31000 TOULOUSE

Paysagiste mandataire S.C.E.

Architecte associé PRUNET

Type de mission Etude de site

Date de réalisation 2002-2003

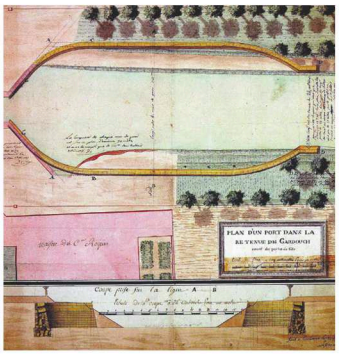

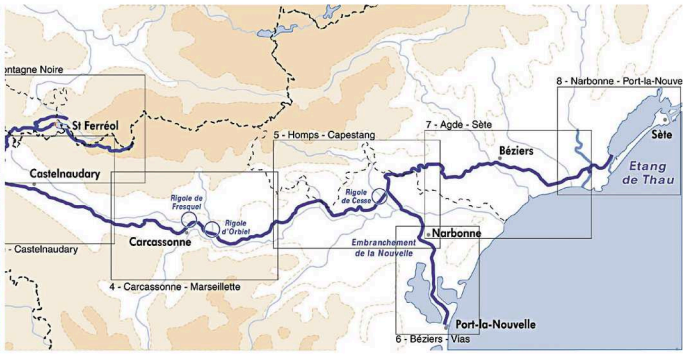

66 rue des Binelles 92310 Sèvres - 01 46 26 75 62 - prunet.architecture@wanadoo.fr - www.prunet-architecture.com

ÉTUDE DE SITE
> CULTUREL

PRUNET ARCHITECTURE ET URBANISME

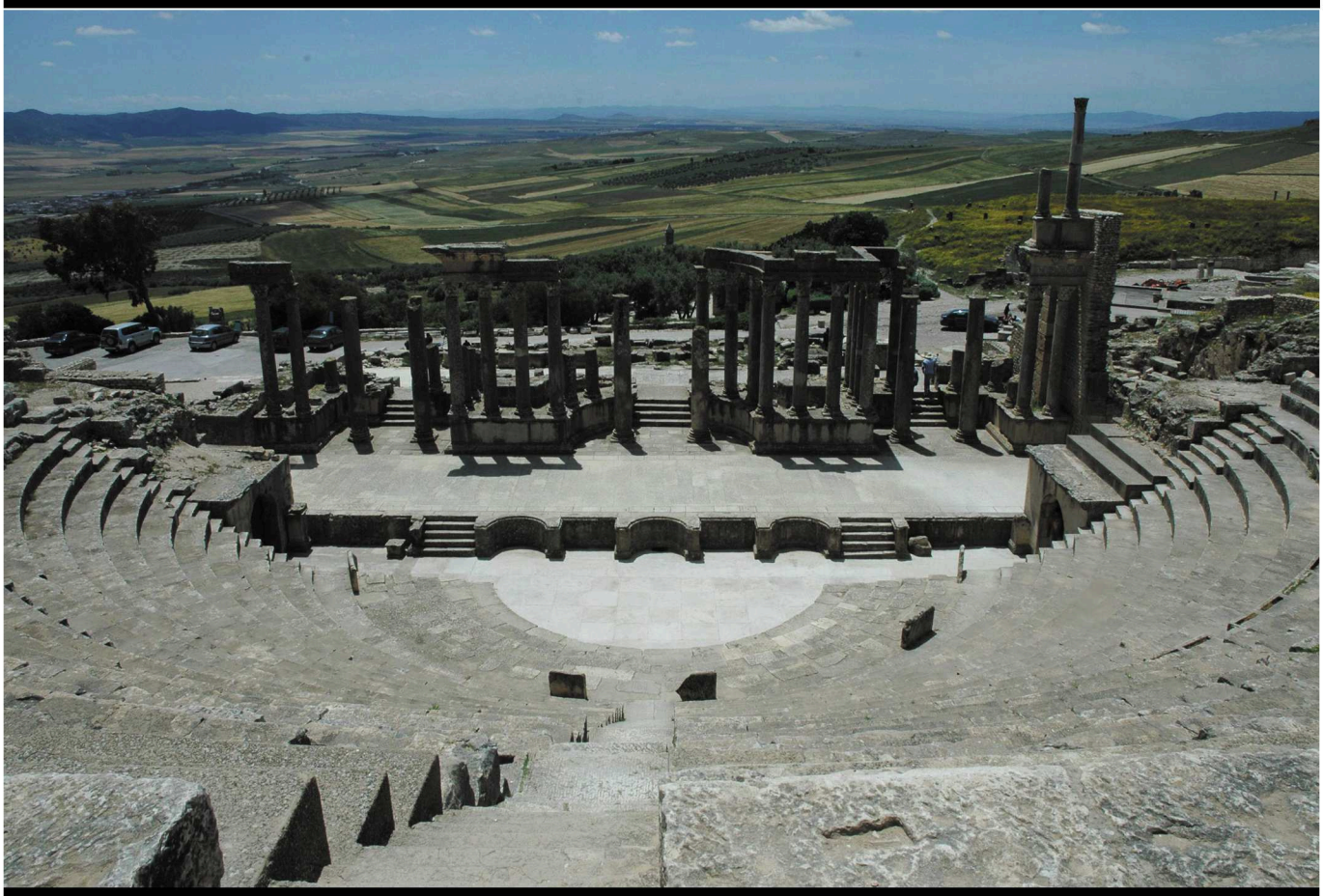

DOUGGA
(Tunisie)

Plan de préservation et de mise en valeur (PPMV) et plan d'action (PA)

Site inscrit sur la liste du patrimoine mondial de l'Unesco

Maître d'ouvrage INSTITUT NATIONAL DU PATRIMOINE DE TUNISIE

Architecte mandataire NOUIRA

Chef de projet PRUNET

Type de mission Etude de site archéologique

Date de réalisation 2007-2008

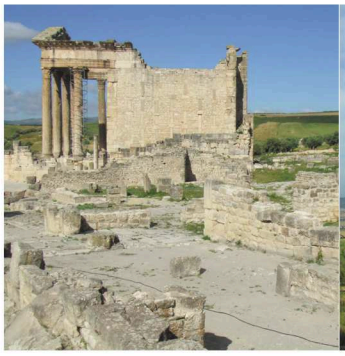

66 rue des Binelles 92310 Sèvres - 01 46 26 75 62 - prunet.architecture@wanadoo.fr - www.prunet-architecture.com

ÉTUDE DE SITE
> CULTUREL

PRUNET ARCHITECTURE ET URBANISME

MADAIN SALIH
(Arabie Saoudite)

Maître d'ouvrage MINISTERE DU TOURISME D'ARABIE SAOUDITE

Consultants PRUNET
RICCA
FOURNIER

Type de mission Etude de site archéologique

Date de réalisation 2007-2008

Site inscrit sur la liste du patrimoine mondial de l'Unesco

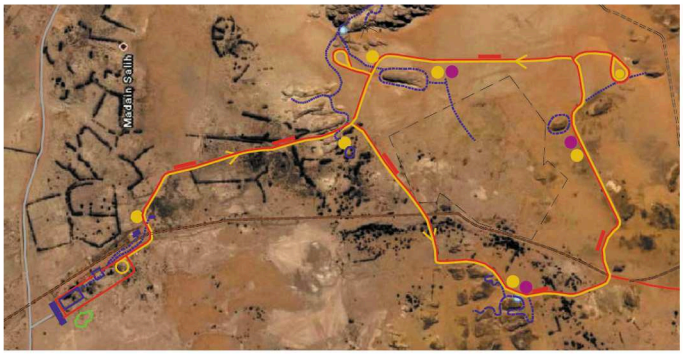

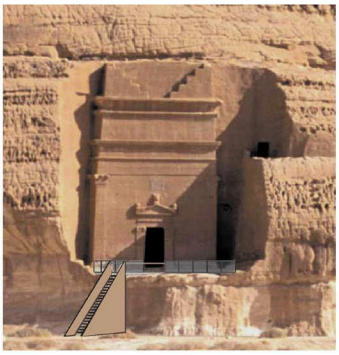

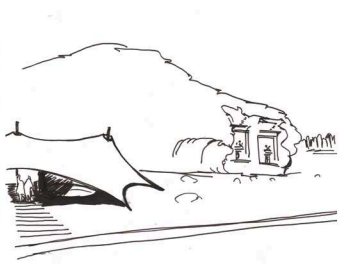

66 rue des Binelles 92310 Sèvres - 01 46 26 75 62 - prunet.architecture@wanadoo.fr - www.prunet-architecture.com

ÉTUDE DE SITE
> CULTUREL

PRUNET ARCHITECTURE ET URBANISME

MADAIN SALIH

(Arabie Saoudite)

Plan de gestion et de conservation du site archéologique de Al-Hijr et des vestiges du chemin de fer du Hijâz, avec création d'un musée de site et d'un centre d'interprétation

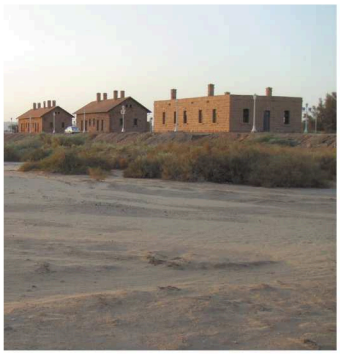

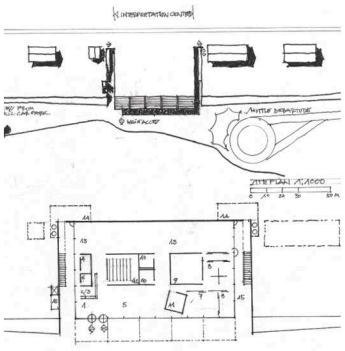

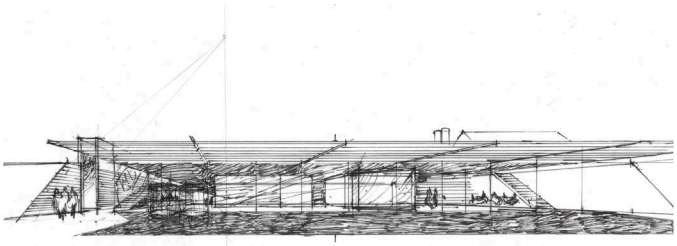

66 rue des Binelles 92310 Sèvres - 01 46 26 75 62 - prunet.architecture@wanadoo.fr - www.prunet-architecture.com

PRUNET ARCHITECTURE ET URBANISME

PALMYRE
(Syrie)

Etude d'aménagement et de mise en valeur des sites de Palmyre et Saint-Siméon

Sites inscrits sur la liste du patrimoine mondial de l'Unesco

Maître d'ouvrage MINISTÈRE DE LA CULTURE DE SYRIE et U.N.E.S.C.O.

Consultant PRUNET

Type de mission Etude de site archéologique

Date de réalisation 2004 & 2006-2007

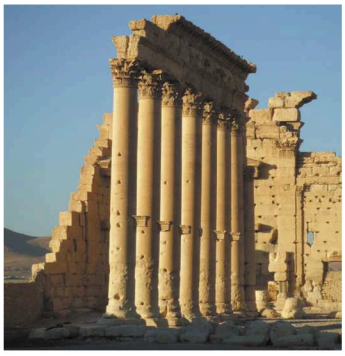
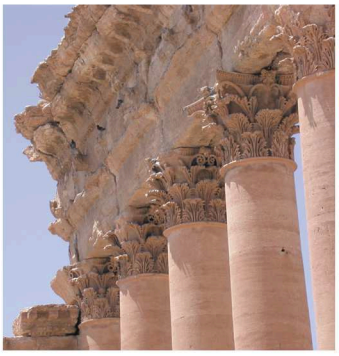

66 rue des Binelles 92310 Sèvres - 01 46 26 75 62 - prunet.architecture@wanadoo.fr - www.prunet-architecture.com